2.590.000 € Haus / Villa - Zum Verkauf

3 Schlafzimmer haus / villa mit 314m² terrasse zum Verkauf in Sierra Blanca

Spanien » Costa del Sol » Marbella » Sierra Blanca » 29602

3	4	681m²	314m²
Schlafzimmer	Badezimmer	Gebäudeplan	Terrasse

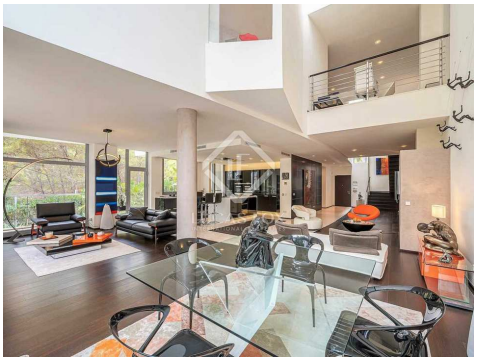

Kontaktieren Sie uns bezüglich dieser Immobilie

+34 637 996 636 • marbella@lucasfox.com • lucasfox.de • Urb. La Alzambra, Local 2, Nueva Andalucia, Marbella, Spanien

2.590.000 € Haus / Villa - Zum Verkauf

3 Schlafzimmer haus / villa mit 314m² terrasse zum Verkauf in Sierra Blanca

Spanien » Costa del Sol » Marbella » Sierra Blanca » 29602

3	4	681m²	314m²
Schlafzimmer	Badezimmer	Gebäudeplan	Terrasse

BESCHREIBUNG

Ausgezeichnete Doppelhaushälfte zum Verkauf in Sierra Blanca, Marbella mit 3 Schlafzimmern, 24-Stunden-Sicherheitsdienst und einem Infinity-Pool in ruhiger Lage.

Diese Doppelhaushälfte befindet sich in der berühmten Sierra Blanca-Siedlung in einem luxuriösen, geschlossenen Komplex, in dem wir alle Annehmlichkeiten genießen können, wie z. B. zwei gemeinschaftliche Innenpools und ein SPA. Es hat die Besonderheit, dass sich alle 8 Häuser ein weiteres SPA mit Schwimmbad und Sauna teilen.

Das Haus hat einen einzigartigen Stil, da es das letzte seiner Gruppe von 8 ist und an den Wald grenzt. Obwohl das Haus keinen eigenen Garten hat, hat es einen schönen Infinity-Pool vor der Veranda und dem Wohnzimmer. Die Geräumigkeit und die Höhe der Decken machen das Wohnzimmer zu einem sehr großen Raum zum Genießen und verleihen ihm einen persönlichen Dekorationsstil, der von Roche Bobois vorgeschlagen wurde. Wir haben eine offene und moderne Küche, die mit den neuesten Miele-Geräten ausgestattet ist, und wir vervollständigen das Erdgeschoss mit einem Schlafzimmer mit eigenem Bad und einer kleinen Gästetoilette, einer Bibliothek mit Zugang zur Waschküche, einem kleinen Wohnzimmer und einem Fernseher und Musikzimmer, ein kleiner Abstellraum und die Garage mit Platz für zwei Autos.

Der Zugang zum Obergeschoss erfolgt über eine moderne und komfortable Treppe oder den Innenaufzug, wo uns ein elegantes Büro begrüßt, das zu den beiden großen Schlafzimmern im Obergeschoss führt, insbesondere zum Hauptschlafzimmer mit einem luxuriösen Bad en Suite.

Alle Schlafzimmer im Haus haben Zugang zu einer kleinen Außenterrasse.

Und schließlich gibt es im dritten Stock ein großes Solarium, das die gesamte Fläche des Hauses einnimmt, mit gemütlichen Terrassenmöbeln, die Sie in den angenehmen Sommernächten der Costa del Sol genießen können.

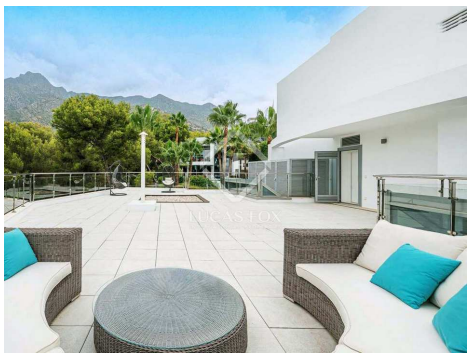

lucasfox.de/go/mrb36731

Bergblick, Terrasse, Schwimmbad, Hallenbad, Garten, Beheiztes Schwimmbad, Whirlpool, Spa, Private Garage, Portierservice, Fitnessstudio, Aufzug, Tageslicht, Marmorböden, Holzböden, Hohe Decken, Parkplatz, Modernistisches Gebäude, Bodenheizung, Nahe internationaler Schulen, Klimaanlage, Kamin, Innenliegend, Heizung, Heimkino, Eingerichtete Küche, Doppelverglasung, Domotikanlage, Bibliothek, Balkon, Aussicht, Außenliegend, Alarm, Abstellraum

Kontaktieren Sie uns bezüglich dieser Immobilie

+34 637 996 636 • marbella@lucasfox.com • lucasfox.de • Urb. La Alzambra, Local 2, Nueva Andalucia, Marbella, Spanien

2.590.000 € Haus / Villa - Zum Verkauf

3 Schlafzimmer haus / villa mit 314m² terrasse zum Verkauf in Sierra Blanca

Spanien » Costa del Sol » Marbella » Sierra Blanca » 29602

3	4	681m²	314m²
Schlafzimmer	Badezimmer	Gebäudeplan	Terrasse

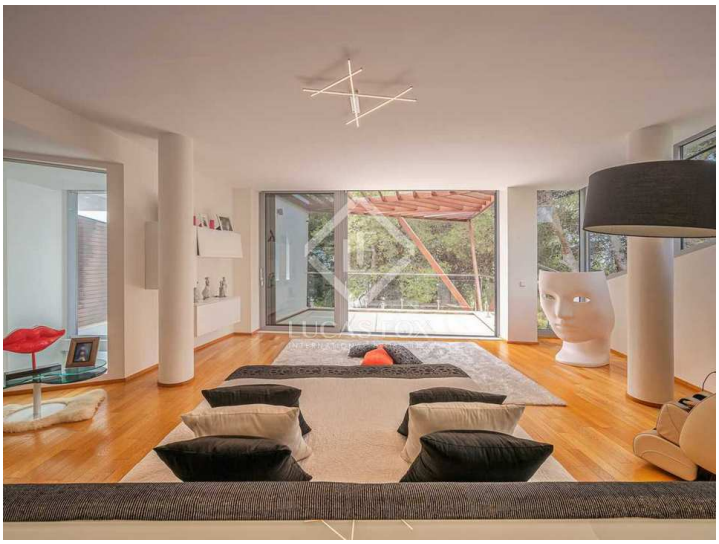

Wichtige Informationen über die von Lucas Fox angebotenen Immobilien. Sämtliche Immobilienbeschreibungen stellen kein Angebot oder Vertrag oder einen Teil davon dar. Sie sollten nicht auf die sachliche Richtigkeit der von Lucas Fox dargestellten Angaben in Immobilienbeschreibungen und der durch Lucas Fox mündlich oder schriftlich erteilten Informationen in Bezug auf die Immobilie, ihren Zustand oder Wert vertrauen. Weder Lucas Fox noch ein zugehöriger Agent sind befugt, Darstellungen über die Immobilie zu veröffentlichen. Diesbezüglich übernehmen weder die Agenten noch der/die Verkäufer oder Vermieter Verantwortung. Vor der Unterzeichnung von Dokumenten in Bezug auf die Immobilie, empfehlen wir allen Käufern, einen unabhängigen Anwalt zu konsultieren und gegebenenfalls ein Immobiliengutachten zur Prüfung des Bauzustands und der Abmessungen durchzuführen. Alle Flächen-, Mass- und Entfernungsangaben gelten als ungefähre Angaben und sollten vom Käufer geprüft werden.

Kontaktieren Sie uns bezüglich dieser Immobilie

+34 637 996 636 • marbella@lucasfox.com • lucasfox.de • Urb. La Alzambra, Local 2, Nueva Andalucia, Marbella, Spanien