Preis auf Anfrage Wohnung - Verkauft

2 Schlafzimmer wohnung mit 31m² garten zum Verkauf in Estepona, Costa del Sol

Spanien » Costa del Sol » Estepona »

2	2	164m²	195m²	34m²	31m²
Schlafzimmer	Badezimmer	Gebäudeplan	Grundfläche	Terrasse	Garten

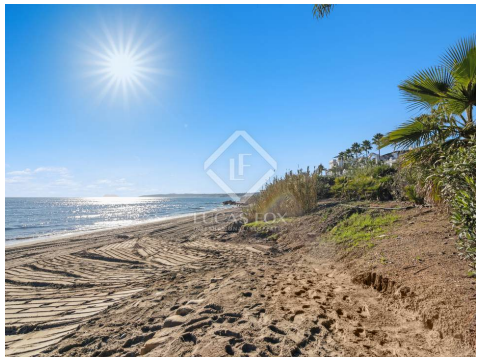

Kontaktieren Sie uns bezüglich dieser Immobilie

+34 951 12 00 18 • marbella@lucasfox.com • lucasfox.de

Preis auf Anfrage Wohnung - Verkauft

2 Schlafzimmer wohnung mit 31m² garten zum Verkauf in Estepona, Costa del Sol

Spanien » Costa del Sol » Estepona »

2	2	164m²	195m²	34m²	31m²
Schlafzimmer	Badezimmer	Gebäudeplan	Grundfläche	Terrasse	Garten

BESCHREIBUNG

Komplett renovierte 2-Zimmer-Wohnung in der High-End-Wohnanlage von Doncella Beach, in der ersten Strandlinie von Estepona.

Schöne, elegant renovierte Wohnung in erster Strandlinie in Estepona, nur wenige Gehminuten vom Jachthafen, dem Stadtzentrum und allen Annehmlichkeiten entfernt. Diese Wohnung wurde nach den höchsten Standards komplett renoviert und verfügt über 2 Parkplätze. Die Wohnung ist bezugsfertig, mit eigenem Garten und großer überdachter Terrasse und natürlich dem besten Meerblick in erster Meereslinie, sogar vom Wohnzimmer aus!

Wenn Sie die Wohnung betreten, haben Sie einen großzügigen Empfangsbereich, der Sie zu den verschiedenen Bereichen des Hauses führt: dem Wohnbereich, dem Küchenbereich und dem Schlafbereich. Wenn wir eintreten und zu unserer Rechten gehen, finden Sie die komplett neue Bulthaup-Designküche in Alpinweiß mit Nussbaum- und Edelstahlelementen, Gaggenau-Geräten inklusive Weinkühlschrank und Quooker (Warmwasserhahn). Im Küchenbereich befindet sich auch die separate Waschküche.

Wenn wir zurück in die Halle gehen und geradeaus gehen, finden Sie 2 Schlafzimmer mit 2 Badezimmern. Die Badezimmer sind ebenfalls komplett renoviert und mit Porcelanosa-Fliesen, Waschtischen, Handtuchwärmern, begehbaren Duschen mit Steinberg-Wasserhähnen und beheizten Spiegeln ausgestattet.

Das Hauptschlafzimmer hat Zugang zur überdachten Terrasse und hat daher auch einen wunderschönen Meerblick. Sobald Sie die Schiebetür Roman Clavero öffnen, können Sie mit Meeresrauschen aufwachen oder einschlafen.

Der letzte Bereich, der beim Betreten nach links geht, ist der Wohn- und Essbereich. Dies ist ein schöner offener Bereich mit großen Schiebetüren zur überdachten Terrasse, die als Erweiterung des Wohnbereichs fungiert. Die überdachte Terrasse hat Glasvorhänge, die sich zum Vorgarten und dem dahinter liegenden Paseo/Meer öffnen.

Die Wohnung verfügt über eine neue Samsung-Klimaanlage mit Air-Zone-System zur Regelung von Warm- und Kaltluft in jedem Zimmer, durchgehende Fußbodenheizung und einen neuen Boiler. In der gesamten Wohnung befinden sich LED-Spots mit Design-Dimmer und Schalter.

lucasfox.de/go/mrb38480

Meerblick, Terrasse, Schwimmbad, Hallenbad, Garten, Beheiztes Schwimmbad, Spa, Portierservice, Garage, Fitnessstudio, Aufzug, Tageslicht, Parkplatz, Bodenheizung, Sicherheit, Renoviert, Nahe internationaler Schulen, Klimaanlage, Innenliegend, Heizung, Eingerichtete Küche, Doppelverglasung, Domotikanlage, Aussicht, Außenliegend, Alarmsystem, Abstellraum

Kontaktieren Sie uns bezüglich dieser Immobilie

+34 951 12 00 18 • marbella@lucasfox.com • lucasfox.de

Preis auf Anfrage Wohnung - Verkauft

2 Schlafzimmer wohnung mit 31m² garten zum Verkauf in Estepona, Costa del Sol

Spanien » Costa del Sol » Estepona »

2	2	164m²	195m²	34m²	31m²
Schlafzimmer	Badezimmer	Gebäudeplan	Grundfläche	Terrasse	Garten

Die Böden sind in der gesamten Wohnung mit neuen Keramikfliesen versehen, mit Anti-Rutsch-Varianten auf der überdachten Terrasse.

Der Komplex von Doncella Beach verfügt über einen beheizten Außenpool (ganzjährig beheizt), einen Fitnessraum, eine Sauna und einen Whirlpool. Das Anwesen wird rund um die Uhr mit mehreren Wachen, mehreren Gärtnern und einem Hausverwalter bewacht.

Ein weiteres Extra ist, dass diese Wohnung über 2 große Parkplätze und einen angrenzenden großen Lagerraum verfügt.

Grund genug, diese Strandwohnung zu besichtigen! Zögern Sie nicht, uns für weitere Informationen oder eine Besichtigung zu kontaktieren.

Kontaktieren Sie uns bezüglich dieser Immobilie

+34 951 12 00 18 • marbella@lucasfox.com • lucasfox.de

Preis auf Anfrage Wohnung - Verkauft

2 Schlafzimmer wohnung mit 31m² garten zum Verkauf in Estepona, Costa del Sol

Spanien » Costa del Sol » Estepona »

2	2	164m²	195m²	34m²	31m²
Schlafzimmer	Badezimmer	Gebäudeplan	Grundfläche	Terrasse	Garten

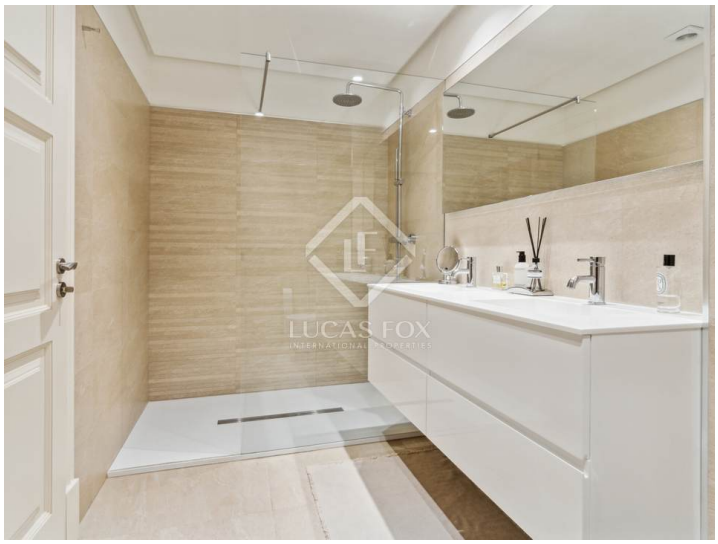

Wichtige Informationen über die von Lucas Fox angebotenen Immobilien. Sämtliche Immobilienbeschreibungen stellen kein Angebot oder Vertrag oder einen Teil davon dar. Sie sollten nicht auf die sachliche Richtigkeit der von Lucas Fox dargestellten Angaben in Immobilienbeschreibungen und der durch Lucas Fox mündlich oder schriftlich erteilten Informationen in Bezug auf die Immobilie, ihren Zustand oder Wert vertrauen. Weder Lucas Fox noch ein zugehöriger Agent sind befugt, Darstellungen über die Immobilie zu veröffentlichen. Diesbezüglich übernehmen weder die Agenten noch der/die Verkäufer oder Vermieter Verantwortung. Vor der Unterzeichnung von Dokumenten in Bezug auf die Immobilie, empfehlen wir allen Käufern, einen unabhängigen Anwalt zu konsultieren und gegebenenfalls ein Immobiliengutachten zur Prüfung des Bauzustands und der Abmessungen durchzuführen. Alle Flächen-, Mass- und Entfernungsangaben gelten als ungefähre Angaben und sollten vom Käufer geprüft werden.

Kontaktieren Sie uns bezüglich dieser Immobilie

+34 951 12 00 18 • marbella@lucasfox.com • lucasfox.de