4.750.000 € Haus / Villa - Zum Verkauf

5 Schlafzimmer haus / villa zum Verkauf in La Zagaleta, Costa del Sol

Spanien » Costa del Sol » Binnen Benahavís » La Zagaleta » 29679

5	5	1.020m²	3.762m²
Schlafzimmer	Badezimmer	Gebäudeplan	Grundfläche

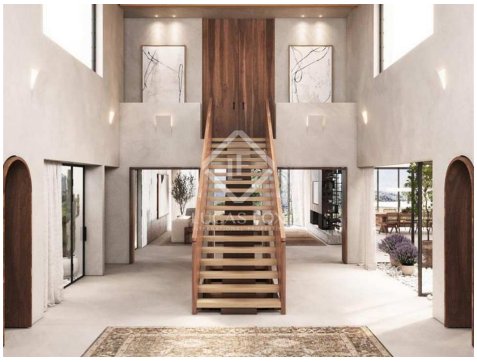

Kontaktieren Sie uns bezüglich dieser Immobilie

+34 637 996 636 • marbella@lucasfox.com • lucasfox.de • Urb. La Alzambra, Local 2, Nueva Andalucia, Marbella, Spanien

4.750.000 € Haus / Villa - Zum Verkauf

5 Schlafzimmer haus / villa zum Verkauf in La Zagaleta, Costa del Sol

Spanien » Costa del Sol » Binnen Benahavís » La Zagaleta » 29679

5	5	1.020m²	3.762m²
Schlafzimmer	Badezimmer	Gebäudeplan	Grundfläche

BESCHREIBUNG

Brandneues Villenprojekt in La Zagaleta, mit den ultimativen Luxusmerkmalen, mit allen Lizenzen bereit und vorhanden, die es dem neuen Käufer ermöglichen, das Anwesen in eine spektakuläre, stilvolle Designerresidenz mit 5 Schlafzimmern zu verwandeln.

Seltene Gelegenheit, eine Off-Plan-Villa in La Zagaleta zu kaufen.

Mit einer Wohnfläche von 1019,85 m² auf einem wunderschönen Grundstück von 3.762 m² in Westlage. Das Anwesen bietet absolute Privatsphäre und einen atemberaubenden Panoramablick auf die Berge.

Leicht zugänglich vom Eingang des Nordtors dieser überexklusiven Entwicklung. Die Immobilie kann im Bestand oder schlüsselfertig gekauft werden.

Preis im aktuellen Zustand: 4.750.000 €
Schlüsselfertig: 8.995.000 €

Bitte kontaktieren Sie uns für weitere Informationen.

lucasfox.de/go/mrb38496

Bergblick, Terrasse, Schwimmbad, Garten, Private Garage, Tageslicht, Marmorböden, Spielzimmer, Sicherheit, Neubau, Nahe internationaler Schulen, Gourmet Lounge, Eingerichtete Küche, Domotikanlage, Abstellraum

Kontaktieren Sie uns bezüglich dieser Immobilie

+34 637 996 636 • marbella@lucasfox.com • lucasfox.de • Urb. La Alzambra, Local 2, Nueva Andalucia, Marbella, Spanien

4.750.000 € Haus / Villa - Zum Verkauf

5 Schlafzimmer haus / villa zum Verkauf in La Zagaleta, Costa del Sol

Spanien » Costa del Sol » Binnen Benahavís » La Zagaleta » 29679

5	5	1.020m²	3.762m²
Schlafzimmer	Badezimmer	Gebäudeplan	Grundfläche

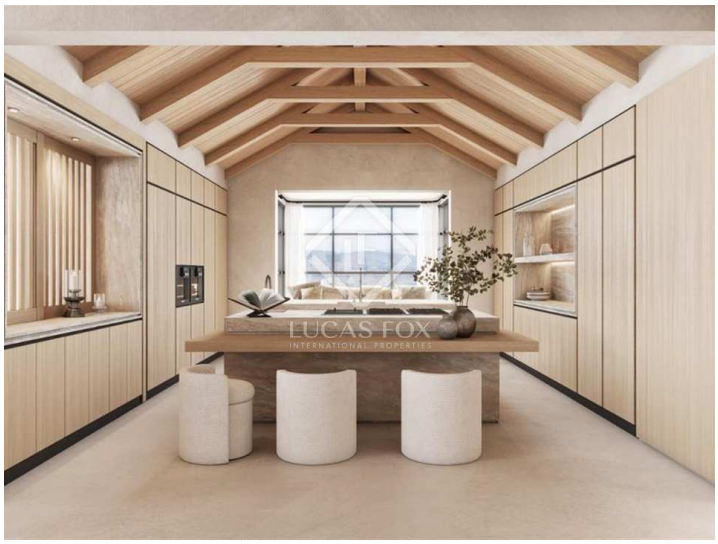

Wichtige Informationen über die von Lucas Fox angebotenen Immobilien. Sämtliche Immobilienbeschreibungen stellen kein Angebot oder Vertrag oder einen Teil davon dar. Sie sollten nicht auf die sachliche Richtigkeit der von Lucas Fox dargestellten Angaben in Immobilienbeschreibungen und der durch Lucas Fox mündlich oder schriftlich erteilten Informationen in Bezug auf die Immobilie, ihren Zustand oder Wert vertrauen. Weder Lucas Fox noch ein zugehöriger Agent sind befugt, Darstellungen über die Immobilie zu veröffentlichen. Diesbezüglich übernehmen weder die Agenten noch der/die Verkäufer oder Vermieter Verantwortung. Vor der Unterzeichnung von Dokumenten in Bezug auf die Immobilie, empfehlen wir allen Käufern, einen unabhängigen Anwalt zu konsultieren und gegebenenfalls ein Immobiliengutachten zur Prüfung des Bauzustands und der Abmessungen durchzuführen. Alle Flächen-, Mass- und Entfernungsangaben gelten als ungefähre Angaben und sollten vom Käufer geprüft werden.

Kontaktieren Sie uns bezüglich dieser Immobilie

+34 637 996 636 • marbella@lucasfox.com • lucasfox.de • Urb. La Alzambra, Local 2, Nueva Andalucia, Marbella, Spanien