0 € Wohnung - Verkauft

5 Schlafzimmer wohnung mit 118m² terrasse zum Verkauf in Goldene Meile

Spanien » Costa del Sol » Marbella » Goldene Meile »

5	4	216m²	118m²
Schlafzimmer	Badezimmer	Gebäudeplan	Terrasse

Kontaktieren Sie uns bezüglich dieser Immobilie

+34 637 996 636 • marbella@lucasfox.com • lucasfox.de • Urb. La Alzambra, Local 2, Nueva Andalucia, Marbella, Spanien

0 € Wohnung - Verkauft

5 Schlafzimmer wohnung mit 118m² terrasse zum Verkauf in Goldene Meile

Spanien » Costa del Sol » Marbella » Goldene Meile »

5	4	216m²	118m²
Schlafzimmer	Badezimmer	Gebäudeplan	Terrasse

BESCHREIBUNG

Atemberaubende 216 m² große Wohnung mit 5 Schlafzimmern und einer 118 m² großen Terrasse und Whirlpool zum Verkauf im Parque Marbella.

Willkommen in dieser bemerkenswerten Wohnung inmitten der begehrten Gemeinde Parque Marbella. Mit einer Gesamtfläche von 334 m² bietet diese großzügige Residenz beeindruckende 216 m² Innenfläche. Dieses Anwesen ist perfekt für Familien und Urlaubsvermietung konzipiert und verfügt über fünf Schlafzimmer, vier Badezimmer und eine außergewöhnliche 118 m² große Terrasse mit einem entspannenden Whirlpool.

Beim Betreten der Wohnung werden Sie vom Flur begrüßt, der die Küche vom großzügigen Wohnbereich trennt. Der offene Grundriss verbindet Wohn-, Esszimmer und Terrasse nahtlos und schafft so einen idealen Raum für Unterhaltung und geselliges Beisammensein. Natürliches Licht durchflutet die Räume durch große Fenster,

Die moderne Küche ist der Traum eines jeden kulinarischen Enthusiasten, ausgestattet mit erstklassigen Geräten, viel Stauraum und einem Hauswirtschaftsraum. Egal, ob Sie eine schnelle Mahlzeit zubereiten oder eine Dinnerparty veranstalten, diese Küche bietet die perfekte Kulisse für Ihre kulinarischen Unternehmungen.

Die fünf Schlafzimmer bieten viel Platz und Privatsphäre und sorgen dafür, dass jeder seine eigene persönliche Oase hat. Alle Schlafzimmer sind mit einer Klimaanlage ausgestattet. Die Hauptsuite verfügt über ein eigenes Bad und bietet einen ruhigen Rückzugsort zum Entspannen. Die restlichen drei Badezimmer sind ebenfalls gut ausgestattet und von den anderen Schlafzimmern aus leicht zugänglich.

Eines der Highlights dieser bemerkenswerten Wohnung ist die weitläufige Terrasse, die sich über 118 m² erstreckt und nach Süden ausgerichtet ist, um maximale Sonneneinstrahlung zu gewährleisten. Hier erwartet Sie ein privater Whirlpool, der zum Entspannen und Genießen der atemberaubenden Umgebung einlädt. Dieser Außenbereich eignet sich perfekt zum Essen im Freien, zum Ausrichten von Zusammenkünften oder einfach zum Sonnenbaden mit einem Buch in der Hand.

lucasfox.de/go/mrb42280

Terrasse, Schwimmbad, Whirlpool, Portierservice, Aufzug, Tageslicht, Klimaanlage, Hauswirtschaftsraum, Entspannungsbereich, Eingerichtete Küche, Einbauschränke, Balkon, Außenliegend, Abgeschlossene Wohnanlage

Kontaktieren Sie uns bezüglich dieser Immobilie

+34 637 996 636 • marbella@lucasfox.com • lucasfox.de • Urb. La Alzambra, Local 2, Nueva Andalucia, Marbella, Spanien

0 € Wohnung - Verkauft

5 Schlafzimmer wohnung mit 118m² terrasse zum Verkauf in Goldene Meile

Spanien » Costa del Sol » Marbella » Goldene Meile »

5	4	216m²	118m²
Schlafzimmer	Badezimmer	Gebäudeplan	Terrasse

Egal, ob Sie einen dauerhaften Wohnsitz oder eine lukrative Investition zur Ferienvermietung suchen, diese Wohnung bietet eine unglaubliche Chance. Verpassen Sie nicht die Chance, luxuriöses Wohnen in der prestigeträchtigen Gemeinde Parque Marbella zu erleben.

Kontaktieren Sie uns noch heute, um Ihren Besichtigungstermin zu vereinbaren.

Kontaktieren Sie uns bezüglich dieser Immobilie

+34 637 996 636 • marbella@lucasfox.com • lucasfox.de • Urb. La Alzambra, Local 2, Nueva Andalucia, Marbella, Spanien

0 € Wohnung - Verkauft

5 Schlafzimmer wohnung mit 118m² terrasse zum Verkauf in Goldene Meile

Spanien » Costa del Sol » Marbella » Goldene Meile »

5	4	216m²	118m²
Schlafzimmer	Badezimmer	Gebäudeplan	Terrasse

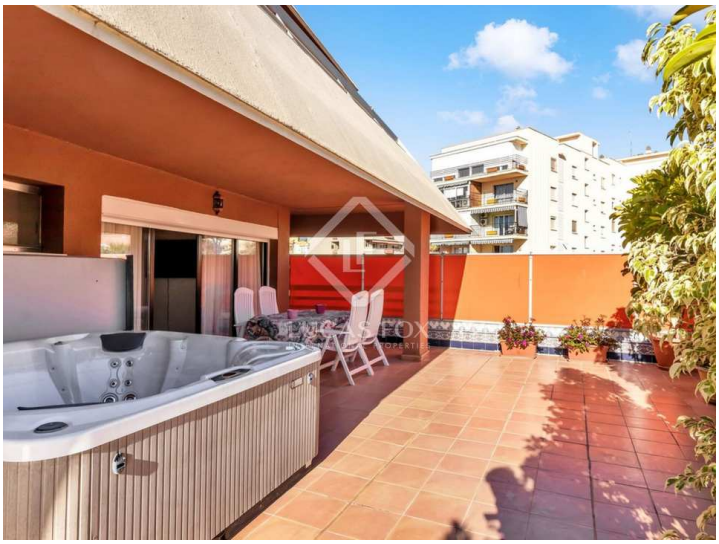

Wichtige Informationen über die von Lucas Fox angebotenen Immobilien. Sämtliche Immobilienbeschreibungen stellen kein Angebot oder Vertrag oder einen Teil davon dar. Sie sollten nicht auf die sachliche Richtigkeit der von Lucas Fox dargestellten Angaben in Immobilienbeschreibungen und der durch Lucas Fox mündlich oder schriftlich erteilten Informationen in Bezug auf die Immobilie, ihren Zustand oder Wert vertrauen. Weder Lucas Fox noch ein zugehöriger Agent sind befugt, Darstellungen über die Immobilie zu veröffentlichen. Diesbezüglich übernehmen weder die Agenten noch der/die Verkäufer oder Vermieter Verantwortung. Vor der Unterzeichnung von Dokumenten in Bezug auf die Immobilie, empfehlen wir allen Käufern, einen unabhängigen Anwalt zu konsultieren und gegebenenfalls ein Immobiliengutachten zur Prüfung des Bauzustands und der Abmessungen durchzuführen. Alle Flächen-, Mass- und Entfernungsangaben gelten als ungefähre Angaben und sollten vom Käufer geprüft werden.

Kontaktieren Sie uns bezüglich dieser Immobilie

+34 637 996 636 • marbella@lucasfox.com • lucasfox.de • Urb. La Alzambra, Local 2, Nueva Andalucia, Marbella, Spanien