825.000 € Wohnung - Verkauft

3 Schlafzimmer Wohnung mit 70m² terrasse zum Verkauf in Nueva Andalucía

Spanien » Costa del Sol » Marbella » Nueva Andalucía » 29660

3	2	189m²	70m²
Schlafzimmer	Badezimmer	Gebäudeplan	Terrasse

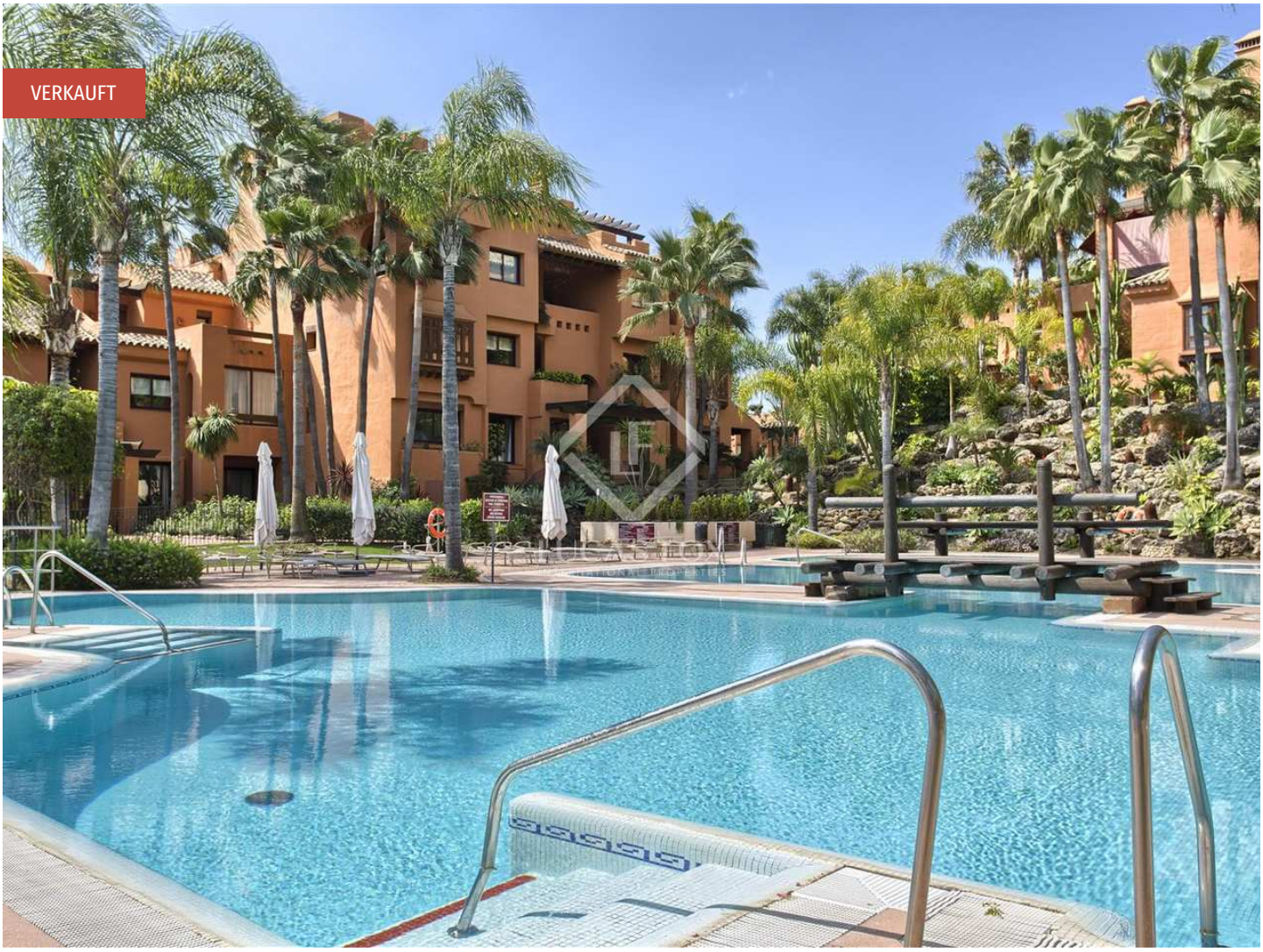

Kontaktieren Sie uns bezüglich dieser Immobilie

+34 637 996 636 • marbella@lucasfox.com • lucasfox.de • Urb. La Alzambra, Local 2, Nueva Andalucia, Marbella, Spanien

825.000 € Wohnung - Verkauft

3 Schlafzimmer Wohnung mit 70m² terrasse zum Verkauf in Nueva Andalucía

Spanien » Costa del Sol » Marbella » Nueva Andalucía » 29660

3	2	189m²	70m²
Schlafzimmer	Badezimmer	Gebäudeplan	Terrasse

BESCHREIBUNG

Wunderschöne 3-Zimmer-Wohnung im Erdgeschoss mit eigener Terrasse und Gemeinschaftsgärten und Pools, nur 5 Gehminuten von Puerto Banus entfernt.

Schönes Grundstück in Südlage in einer sicheren Wohnanlage mit angelegten Gemeinschaftsgärten und Pools, weniger als 5 Minuten zu Fuß von Puerto Banus in Marbella entfernt.

Dieses geräumige Haus bietet ein großes Wohn- und Esszimmer mit Kamin, eine voll ausgestattete Küche sowie eine Terrasse und einen kleinen Garten. Der Nachtbereich umfasst ein Hauptschlafzimmer mit eigenem Bad, 2 weitere Schlafzimmer, ein Gemeinschaftsbad und ein Gäste-WC.

Die Wohnung ist gut ausgestattet und verfügt über 2 Parkplätze und eine Lagereinheit.

Eine sehr attraktive Wohnung im Erdgeschoss mit direktem Zugang zu den schönen Gemeinschaftsgärten und Pools.

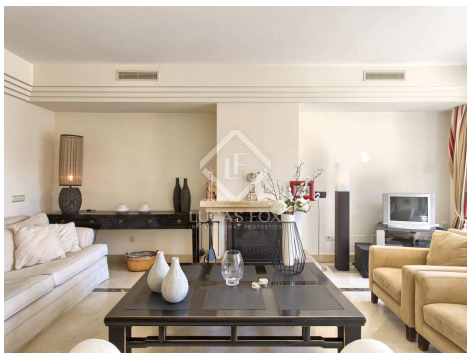

lucasfox.de/go/mrb6190

Terrasse, Schwimmbad, Garten, Private Garage, Aufzug, Parkplatz, Bodenheizung, Sicherheit, Nahe internationaler Schulen, Kamin, Heizung, Einbauschränke, Außenliegend, Abstellraum

Kontaktieren Sie uns bezüglich dieser Immobilie

+34 637 996 636 • marbella@lucasfox.com • lucasfox.de • Urb. La Alzambra, Local 2, Nueva Andalucia, Marbella, Spanien

825.000 € Wohnung - Verkauft

3 Schlafzimmer Wohnung mit 70m² terrasse zum Verkauf in Nueva Andalucía

Spanien » Costa del Sol » Marbella » Nueva Andalucía » 29660

3	2	189m²	70m²
Schlafzimmer	Badezimmer	Gebäudeplan	Terrasse

Wichtige Informationen über die von Lucas Fox angebotenen Immobilien. Sämtliche Immobilienbeschreibungen stellen kein Angebot oder Vertrag oder einen Teil davon dar. Sie sollten nicht auf die sachliche Richtigkeit der von Lucas Fox dargestellten Angaben in Immobilienbeschreibungen und der durch Lucas Fox mündlich oder schriftlich erteilten Informationen in Bezug auf die Immobilie, ihren Zustand oder Wert vertrauen. Weder Lucas Fox noch ein zugehöriger Agent sind befugt, Darstellungen über die Immobilie zu veröffentlichen. Diesbezüglich übernehmen weder die Agenten noch der/die Verkäufer oder Vermieter Verantwortung. Vor der Unterzeichnung von Dokumenten in Bezug auf die Immobilie, empfehlen wir allen Käufern, einen unabhängigen Anwalt zu konsultieren und gegebenenfalls ein Immobiliengutachten zur Prüfung des Bauzustands und der Abmessungen durchzuführen. Alle Flächen-, Mass- und Entfernungsangaben gelten als ungefähre Angaben und sollten vom Käufer geprüft werden.

Kontaktieren Sie uns bezüglich dieser Immobilie

+34 637 996 636 • marbella@lucasfox.com • lucasfox.de • Urb. La Alzambra, Local 2, Nueva Andalucia, Marbella, Spanien