1.650.000 € Haus / Villa - Verkauft

6 Schlafzimmer Haus / Villa mit 127m² terrasse zum Verkauf in Nueva Andalucía

Spanien » Costa del Sol » Marbella » Nueva Andalucía » 29660

6	5	448m²	594m²	127m²
Schlafzimmer	Badezimmer	Gebäudeplan	Grundfläche	Terrasse

Kontaktieren Sie uns bezüglich dieser Immobilie

+34 637 996 636 • marbella@lucasfox.com • lucasfox.de • Urb. La Alzambra, Local 2, Nueva Andalucia, Marbella, Spanien

1.650.000 € Haus / Villa - Verkauft

6 Schlafzimmer Haus / Villa mit 127m² terrasse zum Verkauf in Nueva Andalucía

Spanien » Costa del Sol » Marbella » Nueva Andalucía » 29660

6	5	448m²	594m²	127m²
Schlafzimmer	Badezimmer	Gebäudeplan	Grundfläche	Terrasse

BESCHREIBUNG

Doppelhaushälfte mit privatem Pool zum Verkauf in einer exklusiven Urbanisation in Nueva Andalucia.

Diese Luxusvilla befindet sich in der exklusiven Urbanisation La Alzambra in Puerto Banús, Marbella. Diese Doppelhaushälfte ist ein ideales Einfamilienhaus und dank ihres ausgezeichneten Zustands und ihrer geschmackvollen, neutralen Dekoration auch eine interessante Investitionsmöglichkeit.

Die Villa verfügt über 6 Doppelzimmer, von denen 5 über ein eigenes Bad verfügen. Die Küche ist komplett mit den neuesten Geräten ausgestattet und das geräumige, helle Wohnzimmer führt direkt auf die Terrasse mit Blick auf die subtropischen Gärten und den privaten Pool. Es gibt auch einen Keller mit einer separaten Wohnung und eine Garage mit Parkplatz für 2 Autos. Das Anwesen verfügt über Klimaanlage und Fußbodenheizung.

lucasfox.de/go/mrb7102

Terrasse, Schwimmbad, Garten, Tageslicht, Bodenheizung,
Nahe internationaler Schulen, Klimaanlage, Doppelverglasung, Außenliegend, Alarm

Kontaktieren Sie uns bezüglich dieser Immobilie

+34 637 996 636 • marbella@lucasfox.com • lucasfox.de • Urb. La Alzambra, Local 2, Nueva Andalucia, Marbella, Spanien

1.650.000 € Haus / Villa - Verkauft

6 Schlafzimmer Haus / Villa mit 127m² terrasse zum Verkauf in Nueva Andalucía

Spanien » Costa del Sol » Marbella » Nueva Andalucía » 29660

6	5	448m²	594m²	127m²
Schlafzimmer	Badezimmer	Gebäudeplan	Grundfläche	Terrasse

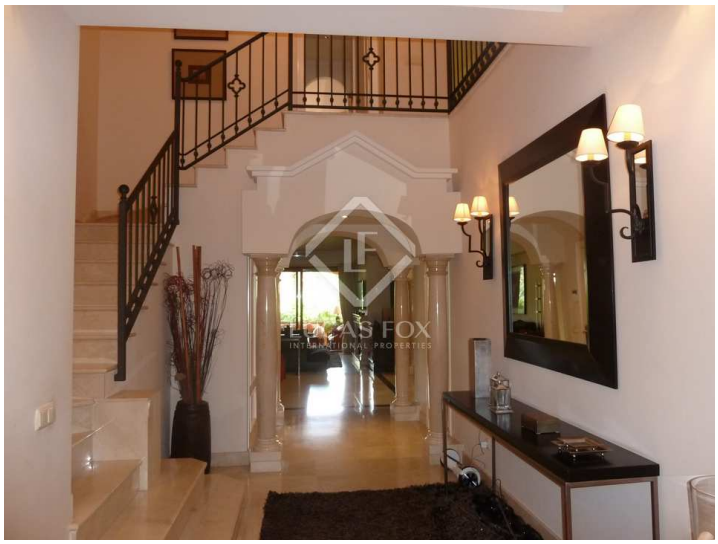

Wichtige Informationen über die von Lucas Fox angebotenen Immobilien. Sämtliche Immobilienbeschreibungen stellen kein Angebot oder Vertrag oder einen Teil davon dar. Sie sollten nicht auf die sachliche Richtigkeit der von Lucas Fox dargestellten Angaben in Immobilienbeschreibungen und der durch Lucas Fox mündlich oder schriftlich erteilten Informationen in Bezug auf die Immobilie, ihren Zustand oder Wert vertrauen. Weder Lucas Fox noch ein zugehöriger Agent sind befugt, Darstellungen über die Immobilie zu veröffentlichen. Diesbezüglich übernehmen weder die Agenten noch der/die Verkäufer oder Vermieter Verantwortung. Vor der Unterzeichnung von Dokumenten in Bezug auf die Immobilie, empfehlen wir allen Käufern, einen unabhängigen Anwalt zu konsultieren und gegebenenfalls ein Immobiliengutachten zur Prüfung des Bauzustands und der Abmessungen durchzuführen. Alle Flächen-, Mass- und Entfernungsangaben gelten als ungefähre Angaben und sollten vom Käufer geprüft werden.

Kontaktieren Sie uns bezüglich dieser Immobilie

+34 637 996 636 • marbella@lucasfox.com • lucasfox.de • Urb. La Alzambra, Local 2, Nueva Andalucia, Marbella, Spanien