590.000 € Haus / Villa - Verkauft

4 Schlafzimmer haus / villa zum Verkauf in Alella, Barcelona

Spanien » Barcelona » Maresme Küste » Alella » 08328

4	3	225m²	750m²
Schlafzimmer	Badezimmer	Gebäudeplan	Grundfläche

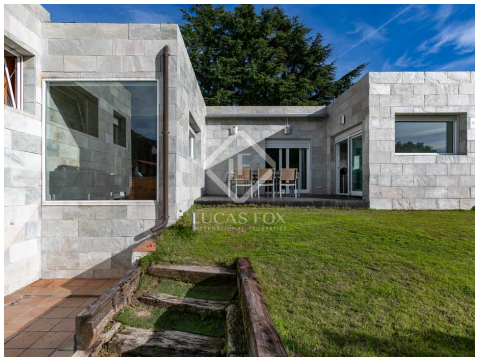

Kontaktieren Sie uns bezüglich dieser Immobilie

+34 935 952 490 • maresme@lucasfox.com • lucasfox.de • Plaça de l'Ajuntament 7, baixos, Alella, Spanien

590.000 € Haus / Villa - Verkauft

4 Schlafzimmer haus / villa zum Verkauf in Alella, Barcelona

Spanien » Barcelona » Maresme Küste » Alella » 08328

4	3	225m²	750m²
Schlafzimmer	Badezimmer	Gebäudeplan	Grundfläche

BESCHREIBUNG

Haus mit 4 Schlafzimmern, Garten und Meerblick, zum Verkauf in der Wohngegend Alella Park.

Dieses fantastische Einfamilienhaus befindet sich in der Wohnanlage Alella Park, direkt neben einer Bushaltestelle. Das Haus befindet sich auf einem flachen Grundstück von ca. 750 m² mit einem schönen Garten, der das Haus umgibt und einen Pool bietet.

Das Haus verfügt über eine bebaute Fläche von 225 m², die sich über eine Etage erstreckt. Die günstige Lage bietet viel Tageslicht und Meerblick. Tages- und Nachtbereiche sind klar differenziert. Der Nachtbereich verfügt über 4 Schlafzimmer und 3 Bäder.

Der Tagesbereich verfügt über ein separates Wohn- und Esszimmer, beide mit Zugang zu einer Terrasse, die sich ideal für ein Essen im Freien eignet. Die voll ausgestattete Designerküche verfügt über ein großes Fenster mit Meerblick.

Das Haus verfügt über Heizung, Klimaanlage, Doppelverglasung und einen Alarm für mehr Komfort. Eine ausgezeichnete Wahl für Familien in einer fantastischen Lage.

Kontaktieren Sie uns für weitere Informationen oder um einen Besichtigungstermin zu vereinbaren.

lucasfox.de/go/mrs15816

Meerblick, Bergblick, Garten, Tageslicht, Spielplatz, Nahe öffentlicher Verkehrsmittel, Klimaanlage, Kamin, Heizung, Haustiere erlaubt, Eingerichtete Küche, Doppelverglasung, Aussicht, Außenliegend, Alarmsystem

Kontaktieren Sie uns bezüglich dieser Immobilie

+34 935 952 490 • maresme@lucasfox.com • lucasfox.de • Plaça de l'Ajuntament 7, baixos, Alella, Spanien

590.000 € Haus / Villa - Verkauft

4 Schlafzimmer haus / villa zum Verkauf in Alella, Barcelona

Spanien » Barcelona » Maresme Küste » Alella » 08328

4	3	225m²	750m²
Schlafzimmer	Badezimmer	Gebäudeplan	Grundfläche

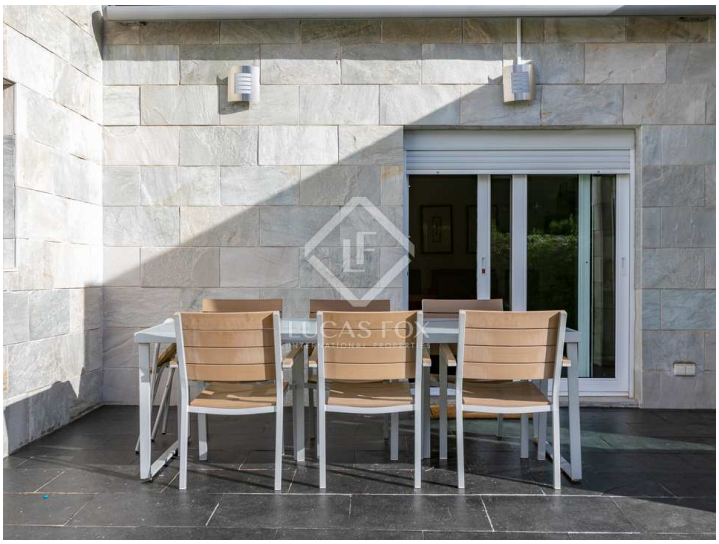

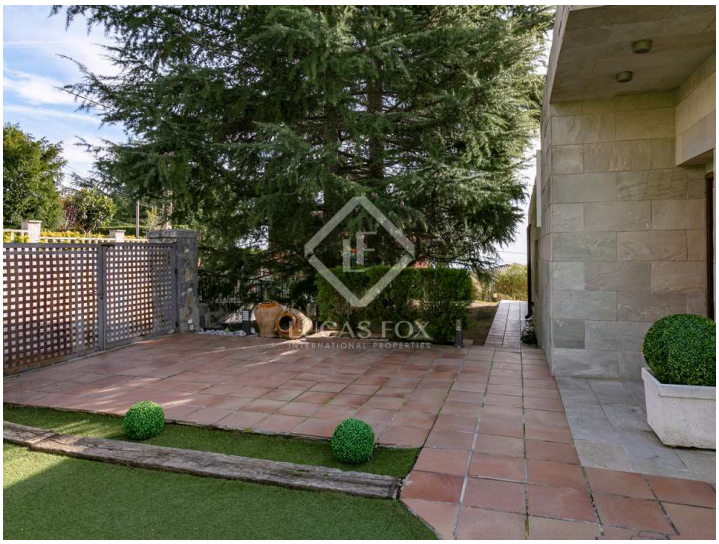

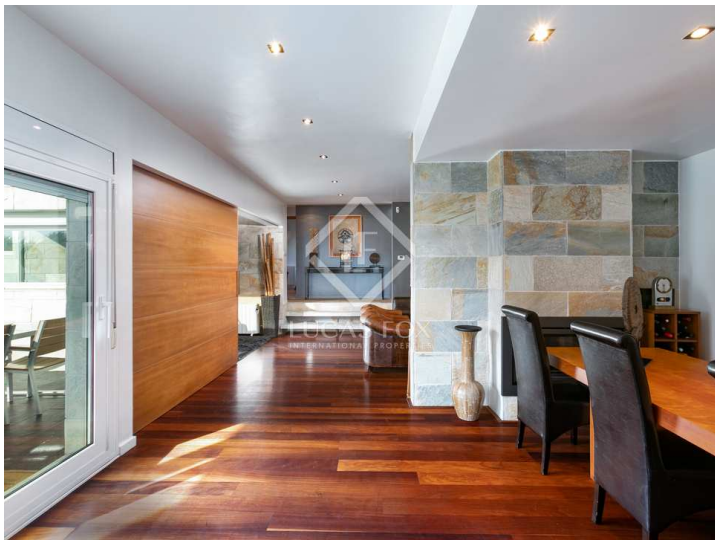

Wichtige Informationen über die von Lucas Fox angebotenen Immobilien. Sämtliche Immobilienbeschreibungen stellen kein Angebot oder Vertrag oder einen Teil davon dar. Sie sollten nicht auf die sachliche Richtigkeit der von Lucas Fox dargestellten Angaben in Immobilienbeschreibungen und der durch Lucas Fox mündlich oder schriftlich erteilten Informationen in Bezug auf die Immobilie, ihren Zustand oder Wert vertrauen. Weder Lucas Fox noch ein zugehöriger Agent sind befugt, Darstellungen über die Immobilie zu veröffentlichen. Diesbezüglich übernehmen weder die Agenten noch der/die Verkäufer oder Vermieter Verantwortung. Vor der Unterzeichnung von Dokumenten in Bezug auf die Immobilie, empfehlen wir allen Käufern, einen unabhängigen Anwalt zu konsultieren und gegebenenfalls ein Immobiliengutachten zur Prüfung des Bauzustands und der Abmessungen durchzuführen. Alle Flächen-, Mass- und Entfernungsangaben gelten als ungefähre Angaben und sollten vom Käufer geprüft werden.

Kontaktieren Sie uns bezüglich dieser Immobilie

+34 935 952 490 • maresme@lucasfox.com • lucasfox.de • Plaça de l’Ajuntament 7, baixos, Alella, Spanien