1.150.000 € Haus / Villa - Verkauft

5 Schlafzimmer haus / villa mit 447m² garten zum Verkauf in Premià de Dalt

Spanien » Barcelona » Maresme Küste » Premià de Dalt » 08339

5	5	417m²	632m²	447m²
Schlafzimmer	Badezimmer	Gebäudeplan	Grundfläche	Garten

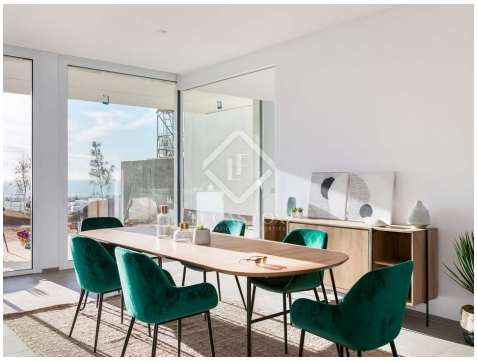

Kontaktieren Sie uns bezüglich dieser Immobilie

+34 935 952 490 • maresme@lucasfox.com • lucasfox.de • Plaça de l'Ajuntament 7, baixos, Alella, Spanien

1.150.000 € Haus / Villa - Verkauft

5 Schlafzimmer haus / villa mit 447m² garten zum Verkauf in Premià de Dalt

Spanien » Barcelona » Maresme Küste » Premià de Dalt » 08339

5	5	417m²	632m²	447m²
Schlafzimmer	Badezimmer	Gebäudeplan	Grundfläche	Garten

BESCHREIBUNG

Ein Neubau von Villen zum Verkauf in Vilassar de Dalt, Barcelona

Dieses außergewöhnliche Neubauprojekt bietet 22 Villen im mediterranen Stil in Premià de Dalt, speziell in La Cisa. Diese natürliche Umgebung von großer Schönheit ist der perfekte Ort, um sich in absoluter Privatsphäre zu entspannen, ohne auf die Nähe zu Dienstleistungen verzichten zu müssen. Sie liegt nur wenige Minuten vom Strand und weniger als 15 Minuten von Barcelona entfernt.

Die Villen sind 417 m² groß und haben Gärten von 423 m². Sie verteilen sich auf zwei Etagen und einen Keller. Neben dem Wohnzimmer und der Küche verfügen die Unterkünfte über 5 Schlafzimmer und 5 Badezimmer. Sie bieten auch eine private Garage für absoluten Komfort mit Platz für drei Fahrzeuge.

Dies sind moderne und exklusive Häuser mit privaten Gärten und einer unglaublichen Aussicht auf das Mittelmeer. Das moderne Design maximiert dank der großen Fenster das natürliche Licht. Hochwertige Materialien und Oberflächen wurden ausgewählt, darunter Küchen mit Bulthaup-, Tres Grifería-Armaturen, Luft- und Fußbodenheizung, Kühlsystem für verdeckte Decken und LED-Beleuchtung. Kunden können die Anpassung ihres Hauses beenden, indem sie zwischen verschiedenen Materialien und Oberflächen wählen. Zu den verfügbaren Extras gehören beispielsweise ein Aufzug, ein Kamin und ein Pool. Alle Villen in der Aktion haben ein A-Energieeffizienzzertifikat.

Kontaktieren Sie uns für weitere Informationen zu diesen außergewöhnlichen Villen in La Cisa. Fertigstellung und Lieferung Q1 2020.

Höhepunkte

- Freistehende Villen mit 5 Schlafzimmern und 5 Bädern
- Modernes Design mit viel Tageslicht und Meerblick
- Privater Garten mit der Option, einen Pool gegen Aufpreis hinzuzufügen
- Unschlagbare Qualitäten und ein Energieeffizienz-Zertifikat

lucasfox.de/go/mrs20623

Meerblick, Bergblick, Terrasse, Private Garage, Tageslicht, Neubau

Kontaktieren Sie uns bezüglich dieser Immobilie

+34 935 952 490 • maresme@lucasfox.com • lucasfox.de • Plaça de l'Ajuntament 7, baixos, Alella, Spanien

1.150.000 € Haus / Villa - Verkauft

5 Schlafzimmer haus / villa mit 447m² garten zum Verkauf in Premià de Dalt

Spanien » Barcelona » Maresme Küste » Premià de Dalt » 08339

5	5	417m²	632m²	447m²
Schlafzimmer	Badezimmer	Gebäudeplan	Grundfläche	Garten

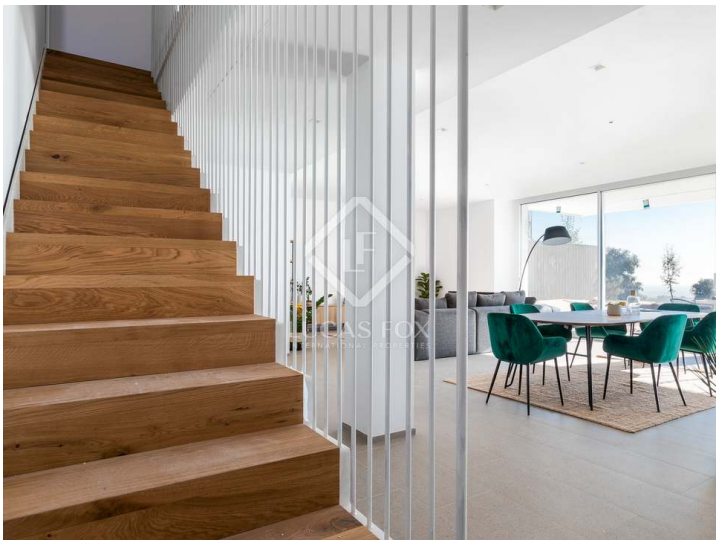

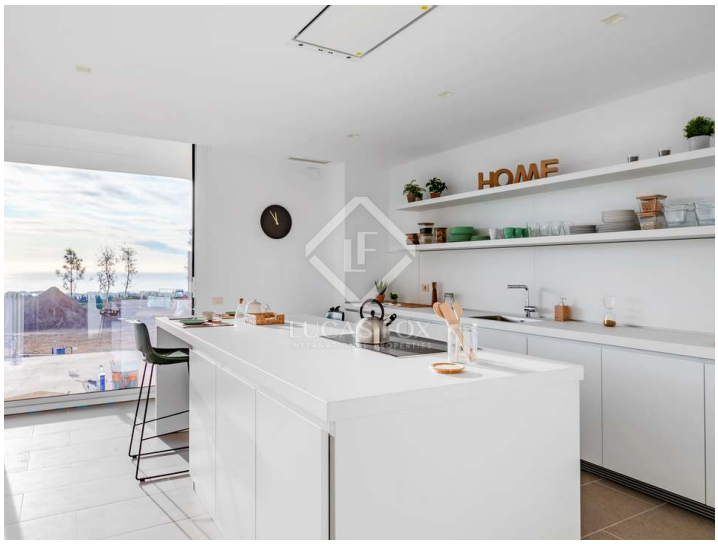

Wichtige Informationen über die von Lucas Fox angebotenen Immobilien. Sämtliche Immobilienbeschreibungen stellen kein Angebot oder Vertrag oder einen Teil davon dar. Sie sollten nicht auf die sachliche Richtigkeit der von Lucas Fox dargestellten Angaben in Immobilienbeschreibungen und der durch Lucas Fox mündlich oder schriftlich erteilten Informationen in Bezug auf die Immobilie, ihren Zustand oder Wert vertrauen. Weder Lucas Fox noch ein zugehöriger Agent sind befugt, Darstellungen über die Immobilie zu veröffentlichen. Diesbezüglich übernehmen weder die Agenten noch der/die Verkäufer oder Vermieter Verantwortung. Vor der Unterzeichnung von Dokumenten in Bezug auf die Immobilie, empfehlen wir allen Käufern, einen unabhängigen Anwalt zu konsultieren und gegebenenfalls ein Immobiliengutachten zur Prüfung des Bauzustands und der Abmessungen durchzuführen. Alle Flächen-, Mass- und Entfernungsangaben gelten als ungefähre Angaben und sollten vom Käufer geprüft werden.

Kontaktieren Sie uns bezüglich dieser Immobilie

+34 935 952 490 • maresme@lucasfox.com • lucasfox.de • Plaça de l'Ajuntament 7, baixos, Alella, Spanien