520.000 € Haus / Villa - Verkauft

4 Schlafzimmer Haus / Villa zum Verkauf in Cabrera de Mar, Barcelona

Spanien » Barcelona » Maresme Küste » Cabrera de Mar » 08349

4	4	271m²	965m²
Schlafzimmer	Badezimmer	Baugrösse	Grundfläche

Kontaktieren Sie uns bezüglich dieser Immobilie

+34 935 952 490 • maresme@lucasfox.com • lucasfox.de • Plaça de l'Ajuntament 7, baixos, Alella, Spanien

520.000 € Haus / Villa - Verkauft

4 Schlafzimmer Haus / Villa zum Verkauf in Cabrera de Mar, Barcelona

Spanien » Barcelona » Maresme Küste » Cabrera de Mar » 08349

4	4	271m²	965m²
Schlafzimmer	Badezimmer	Baugrösse	Grundfläche

BESCHREIBUNG

Fantastisches Haus mit Pool, Meer- und Bergblick im Zentrum von Cabrera de Mar.

Das Haus liegt im Zentrum der Stadt und bietet einen fantastischen Blick auf das Meer und die Berge. Die gesamte bebaute Fläche beträgt 271 m² auf einem 965 m² großen Grundstück in Südlage und bietet viel Tageslicht und Sonnenschein auf dem Grundstück.

Das Haus wurde 1991 erbaut und ist in 2 Etagen unterteilt.

Im Erdgeschoss befindet sich der Tagesbereich mit einem großen Wohnzimmer mit direktem Zugang zum Garten und zum Pool. Die voll ausgestattete und renovierte Küche ist auf der einen Seite mit dem Wohnzimmer und auf der anderen Seite mit einem Waschraum verbunden. Eine Gästetoilette und ein geräumiges Büro, das in ein eigenes Schlafzimmer umgewandelt werden könnte, da es ein komplettes Badezimmer gibt, vervollständigen diese Etage.

Im Obergeschoss befindet sich der Nachtbereich mit 3 großen Schlafzimmern, alle mit Meerblick, die sich ein komplettes Badezimmer teilen. Schließlich wird das Hauptschlafzimmer vorgestellt, das von einem kompletten Badezimmer, Meerblick und Zugang zur Terrasse profitiert.

Der Garten bietet Meerblick, einen Sommer-Essbereich, einen Swimmingpool, einen Grillplatz, einen Abstellraum und einen Parkplatz, der von einer Holzkonstruktion bedeckt ist.

lucasfox.de/go/mrs23310

Bergblick, Meerblick, Garten, Schwimmbad, Private Garage, Tageslicht, Parkplatz, Außenliegend, Aussicht, Balkon, Doppelverglasung, Einbauschränke, Eingerichtete Küche, Grill, Hauswirtschaftsraum, Heizung, Kamin, Klimaanlage, Nahe internationaler Schulen, Nahe öffentlicher Verkehrsmittel

Kontaktieren Sie uns bezüglich dieser Immobilie

+34 935 952 490 • maresme@lucasfox.com • lucasfox.de • Plaça de l'Ajuntament 7, baixos, Alella, Spanien

520.000 € Haus / Villa - Verkauft

4 Schlafzimmer Haus / Villa zum Verkauf in Cabrera de Mar, Barcelona

Spanien » Barcelona » Maresme Küste » Cabrera de Mar » 08349

4	4	271m²	965m²
Schlafzimmer	Badezimmer	Baugrösse	Grundfläche

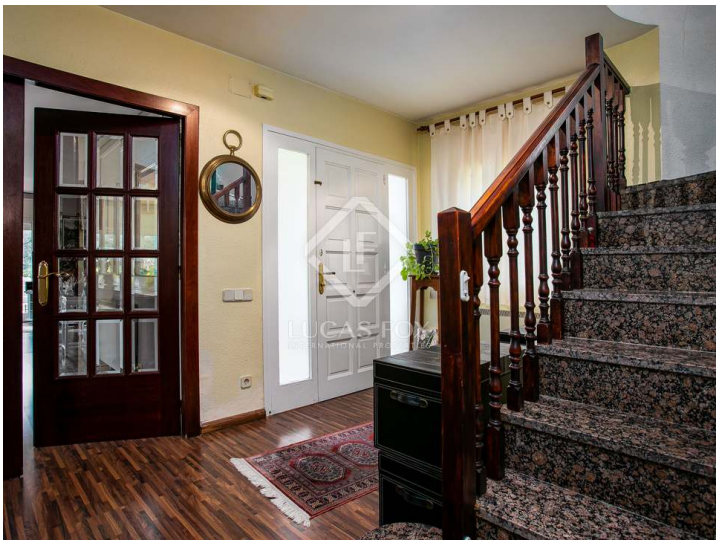

Wichtige Informationen über die von Lucas Fox angebotenen Immobilien. Sämtliche Immobilienbeschreibungen stellen kein Angebot oder Vertrag oder einen Teil davon dar. Sie sollten nicht auf die sachliche Richtigkeit der von Lucas Fox dargestellten Angaben in Immobilienbeschreibungen und der durch Lucas Fox mündlich oder schriftlich erteilten Informationen in Bezug auf die Immobilie, ihren Zustand oder Wert vertrauen. Weder Lucas Fox noch ein zugehöriger Agent sind befugt, Darstellungen über die Immobilie zu veröffentlichen. Diesbezüglich übernehmen weder die Agenten noch der/die Verkäufer oder Vermieter Verantwortung. Vor der Unterzeichnung von Dokumenten in Bezug auf die Immobilie, empfehlen wir allen Käufern, einen unabhängigen Anwalt zu konsultieren und gegebenenfalls ein Immobiliengutachten zur Prüfung des Bauzustands und der Abmessungen durchzuführen. Alle Flächen-, Mass- und Entfernungsangaben gelten als ungefähre Angaben und sollten vom Käufer geprüft werden.

Kontaktieren Sie uns bezüglich dieser Immobilie

+34 935 952 490 • maresme@lucasfox.com • lucasfox.de • Plaça de l’Ajuntament 7, baixos, Alella, Spanien