730.000 € Haus / Villa - Zum Verkauf - Reduzierter Preis

4 Schlafzimmer haus / villa zum Verkauf in Vilassar de Dalt, Barcelona

Spanien » Barcelona » Maresme Küste » Vilassar de Dalt » 08339

4	3	399m²	879m²
Schlafzimmer	Badezimmer	Gebäudeplan	Grundfläche

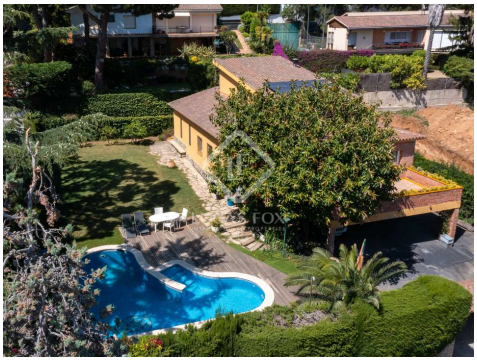

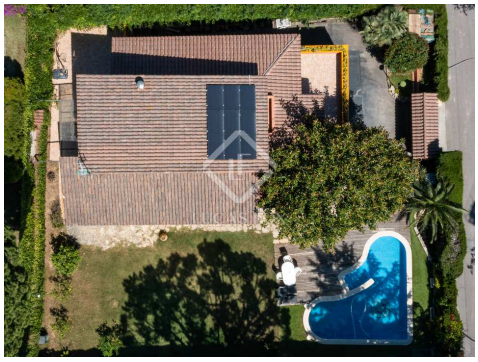

Kontaktieren Sie uns bezüglich dieser Immobilie

+34 935 952 490 • maresme@lucasfox.com • lucasfox.de • Plaça de l'Ajuntament 7, baixos, Alella, Spanien

730.000 € Haus / Villa - Zum Verkauf - Reduzierter Preis

4 Schlafzimmer haus / villa zum Verkauf in Vilassar de Dalt, Barcelona

Spanien » Barcelona » Maresme Küste » Vilassar de Dalt » 08339

4	3	399m²	879m²
Schlafzimmer	Badezimmer	Gebäudeplan	Grundfläche

BESCHREIBUNG

Charmantes Familienhaus aus rotem Backstein mit Pool und flachem Garten in Gehweite zu Annehmlichkeiten und Schulen.

Dieses komfortable Familienhaus wurde ursprünglich 1972 erbaut und anschließend modernisiert.

Es ist auf 3 Ebenen aufgeteilt und verfügt über einen großen Rasen und einen flachen Garten rund um den Pool, um die Zeit mit Familie und Freunden zu genießen.

Beim Betreten des Anwesens im Erdgeschoss und dort, wo sich der Parkplatz befindet, finden Sie ein Winter-Wohn-Esszimmer mit eigener Küche, Ofen und Kamin. Auch ein schöner Weinkeller, Badezimmer, Hauswirtschaftsraum und Abstellraum. Eine Treppe führt in den ersten Stock, wo sich der Hauptwohnbereich befindet.

Auf dieser ersten Etage, die Sie auch über eine Außentreppe erreichen, die auf die große Terrasse führt, finden Sie den Hauptbereich mit einem sehr großen Wohn- und Essbereich mit Kamin und einer großen Wohnküche mit Speisekammer und Waschküche. Es gibt auch Zugang zum Garten hinter dem Haus, um im Sommer im Freien zu speisen. Das Hauptschlafzimmer mit eigenem Bad, ein Schlafzimmer mit Doppelbett und ein Büro vervollständigen diese Etage.

Auf der zweiten Etage haben wir 2 geräumige Doppelzimmer, eines mit Einbauschränken, die sich ein Badezimmer mit Badewanne teilen.

Das Anwesen verfügt über Sonnenkollektoren, viel natürliches Licht und Doppelverglasung sowie Klimaanlage.

Die Autoüberdachung bietet Platz für bis zu 3 Autos.

Viel Potenzial, um dieses Anwesen dank seiner Größe in ein sehr praktisches und gemütliches Familienhaus umzuwandeln.

lucasfox.de/go/mrs34812

Terrasse, Schwimmbad, Garten, Tageslicht, Marmorböden, Parkplatz, Solarpanele, Nahe öffentlicher Verkehrsmittel, Nahe internationaler Schulen, Klimaanlage, Kamin, Heizung, Hauswirtschaftsraum, Grill, Entspannungsbereich, Eingerichtete Küche, Einbauschränke, Doppelverglasung, Balkon, Aussicht, Außenliegend, Alarmsystem, Abstellraum

Kontaktieren Sie uns bezüglich dieser Immobilie

+34 935 952 490 • maresme@lucasfox.com • lucasfox.de • Plaça de l'Ajuntament 7, baixos, Alella, Spanien

730.000 € Haus / Villa - Zum Verkauf - Reduzierter Preis

4 Schlafzimmer haus / villa zum Verkauf in Vilassar de Dalt, Barcelona

Spanien » Barcelona » Maresme Küste » Vilassar de Dalt » 08339

4	3	399m²	879m²
Schlafzimmer	Badezimmer	Gebäudeplan	Grundfläche

Wichtige Informationen über die von Lucas Fox angebotenen Immobilien. Sämtliche Immobilienbeschreibungen stellen kein Angebot oder Vertrag oder einen Teil davon dar. Sie sollten nicht auf die sachliche Richtigkeit der von Lucas Fox dargestellten Angaben in Immobilienbeschreibungen und der durch Lucas Fox mündlich oder schriftlich erteilten Informationen in Bezug auf die Immobilie, ihren Zustand oder Wert vertrauen. Weder Lucas Fox noch ein zugehöriger Agent sind befugt, Darstellungen über die Immobilie zu veröffentlichen. Diesbezüglich übernehmen weder die Agenten noch der/die Verkäufer oder Vermieter Verantwortung. Vor der Unterzeichnung von Dokumenten in Bezug auf die Immobilie, empfehlen wir allen Käufern, einen unabhängigen Anwalt zu konsultieren und gegebenenfalls ein Immobiliengutachten zur Prüfung des Bauzustands und der Abmessungen durchzuführen. Alle Flächen-, Mass- und Entfernungsangaben gelten als ungefähre Angaben und sollten vom Käufer geprüft werden.

Kontaktieren Sie uns bezüglich dieser Immobilie

+34 935 952 490 • maresme@lucasfox.com • lucasfox.de • Plaça de l'Ajuntament 7, baixos, Alella, Spanien