1.195.000 € Haus / Villa - Verkauft

7 Schlafzimmer haus / villa zum Verkauf in Alella, Barcelona

Spanien » Barcelona » Maresme Küste » Alella » 08328

7	5	602m²	1.092m²
Schlafzimmer	Badezimmer	Gebäudeplan	Grundfläche

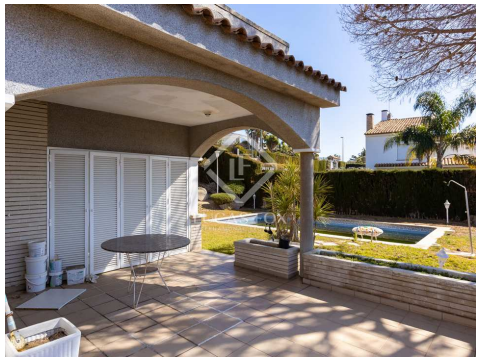

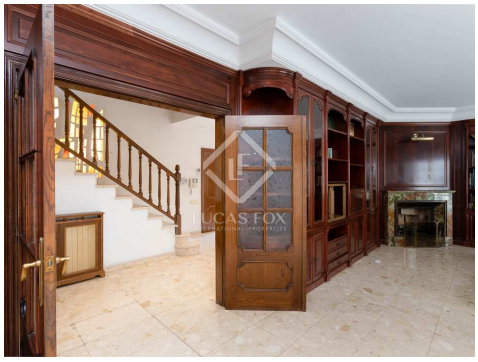

Kontaktieren Sie uns bezüglich dieser Immobilie

+34 935 952 490 • maresme@lucasfox.com • lucasfox.de • Plaça de l'Ajuntament 7, baixos, Alella, Spanien

1.195.000 € Haus / Villa - Verkauft

7 Schlafzimmer haus / villa zum Verkauf in Alella, Barcelona

Spanien » Barcelona » Maresme Küste » Alella » 08328

7	5	602m²	1.092m²
Schlafzimmer	Badezimmer	Gebäudeplan	Grundfläche

BESCHREIBUNG

Prächtiges Haus zum Verkauf in einer der renommiertesten Urbanisationen in Maresme und nur 5 Minuten von einer internationalen Schule und 20 Minuten von Barcelona entfernt.

Lucas Fox präsentiert dieses fantastische Haus mit vier Winden, das 1990 auf einem flachen Grundstück von etwa 1.000 m² gebaut wurde. Das Haus hat eine bebaute Fläche von ca. 602 m² und ist nach Süden ausgerichtet.

Das Haus ist auf drei Etagen verteilt: Erdgeschoss, Obergeschoss und Souterrain.

Im Erdgeschoss gibt uns eine Halle Zugang zum Tagesbereich, wo wir ein geräumiges Wohn-Esszimmer mit Zugang zum Garten finden. Neben dem Esszimmer gibt es eine große Küche, eine Waschküche und das Dienstzimmer. Schließlich bietet das Erdgeschoss ein Schlafzimmer mit Doppelbett und einem kompletten Badezimmer.

Im ersten Stock befindet sich der Nachtbereich, der drei Doppelzimmer mit einem kompletten Badezimmer und Zugang zu einem Balkon mit herrlichem Blick auf das Meer beherbergt. Als nächstes wird das Hauptschlafzimmer mit seinem kompletten Badezimmer, einem Ankleidezimmer und einem privaten Balkon mit Meerblick präsentiert.

Im Untergeschoss finden wir einen großen Mehrzweckraum, der uns direkten Zugang zum Poolbereich bietet, sowie einen Keller und ein Doppelzimmer mit einem kompletten Badezimmer. Abgerundet wird die Anlage durch einen großzügigen überdachten Parkplatz für mindestens drei Autos.

Der Garten umgibt das gesamte Haus und beherbergt den Poolbereich, den Grillplatz und das Sommer-Esszimmer.

Dieses fantastische Haus ist ideal für Familien, die der Hektik der Stadt entfliehen und ein sehr geräumiges Zuhause neben einer natürlichen Umgebung finden möchten. Es ist ideal für diejenigen, die ein Zuhause suchen, das sie nach ihren Wünschen anpassen und reformieren können.

Für weitere Informationen wenden Sie sich bitte an Lucas Fox.

lucasfox.de/go/mrs40337

Meerblick, Terrasse, Schwimmbad, Garten, Garage, Tageslicht, Parkplatz, Zu renovieren, Stadtansichten, Sicherheit, Nahe öffentlicher Verkehrsmittel, Nahe internationaler Schulen, Kamin, Hauswirtschaftsraum, Entspannungsbereich, Einbauschränke, Begehbarer Kleiderschrank, Balkon, Aussicht, Außenliegend, Abstellraum

Kontaktieren Sie uns bezüglich dieser Immobilie

+34 935 952 490 • maresme@lucasfox.com • lucasfox.de • Plaça de l'Ajuntament 7, baixos, Alella, Spanien

1.195.000 € Haus / Villa - Verkauft

7 Schlafzimmer haus / villa zum Verkauf in Alella, Barcelona

Spanien » Barcelona » Maresme Küste » Alella » 08328

7	5	602m²	1.092m²
Schlafzimmer	Badezimmer	Gebäudeplan	Grundfläche

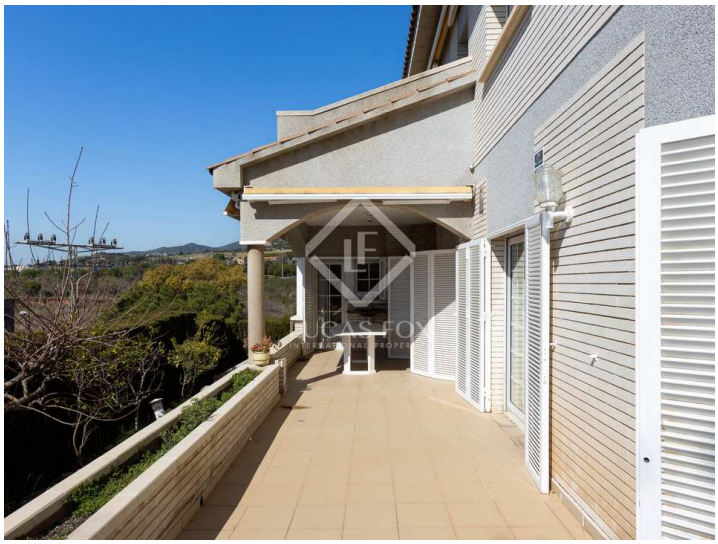

Wichtige Informationen über die von Lucas Fox angebotenen Immobilien. Sämtliche Immobilienbeschreibungen stellen kein Angebot oder Vertrag oder einen Teil davon dar. Sie sollten nicht auf die sachliche Richtigkeit der von Lucas Fox dargestellten Angaben in Immobilienbeschreibungen und der durch Lucas Fox mündlich oder schriftlich erteilten Informationen in Bezug auf die Immobilie, ihren Zustand oder Wert vertrauen. Weder Lucas Fox noch ein zugehöriger Agent sind befugt, Darstellungen über die Immobilie zu veröffentlichen. Diesbezüglich übernehmen weder die Agenten noch der/die Verkäufer oder Vermieter Verantwortung. Vor der Unterzeichnung von Dokumenten in Bezug auf die Immobilie, empfehlen wir allen Käufern, einen unabhängigen Anwalt zu konsultieren und gegebenenfalls ein Immobiliengutachten zur Prüfung des Bauzustands und der Abmessungen durchzuführen. Alle Flächen-, Mass- und Entfernungsangaben gelten als ungefähre Angaben und sollten vom Käufer geprüft werden.

Kontaktieren Sie uns bezüglich dieser Immobilie

+34 935 952 490 • maresme@lucasfox.com • lucasfox.de • Plaça de l’Ajuntament 7, baixos, Alella, Spanien