495.000 € Haus / Villa - Verkauft

5 Schlafzimmer Haus / Villa zum Verkauf in Cabrils, Barcelona

Spanien » Barcelona » Maresme Küste » Cabrils » 08348

5	4	308m²	1.472m²
Schlafzimmer	Badezimmer	Gebäudeplan	Grundfläche

Kontaktieren Sie uns bezüglich dieser Immobilie

+34 935 952 490 • maresme@lucasfox.com • lucasfox.de • Plaça de l'Ajuntament 7, baixos, Alella, Spanien

495.000 € Haus / Villa - Verkauft

5 Schlafzimmer Haus / Villa zum Verkauf in Cabrils, Barcelona

Spanien » Barcelona » Maresme Küste » Cabrils » 08348

5	4	308m²	1.472m²
Schlafzimmer	Badezimmer	Gebäudeplan	Grundfläche

BESCHREIBUNG

Einfamilienhaus im mediterranen Stil zum Verkauf in Cabrils mit herrlichem Meerblick.

Fantastische Gelegenheit, dieses Haus mit einer bebauten Fläche von 308 m² in einer ruhigen Gegend der malerischen Maresme-Stadt Cabrils zu erwerben. Die Unterkunft befindet sich in der Nähe der örtlichen Annehmlichkeiten, des Naturparks Serralada für Freizeitaktivitäten im Freien und des Strandes. Barcelona ist nur 30 Minuten entfernt.

Die großzügige Fläche von 1.472 m² umfasst einen Garten und einen Swimmingpool mit einem angrenzenden Gebäude von 30 m² mit komplettem Bad.

Das Haus im mediterranen Stil muss innen modernisiert werden. In der unteren Etage finden wir eine Doppelgarage, zwei Wohnzimmer, eine große Bibliothek / Arbeitszimmer und ein komplettes Badezimmer. Das Obergeschoss bietet das Haupthaus mit einem geräumigen Wohn- / Esszimmer mit Kamin, 5 Schlafzimmern (eines davon ensuite) und 3 kompletten Badezimmern. Diese Etage verfügt über eine große Terrasse mit herrlichem Meerblick. Das Haus verfügt über eine Gasheizung.

Eine interessante Option für Familien von Investoren, da die Immobilie viele Möglichkeiten zur Neugestaltung des bestehenden Hauses bietet.

lucasfox.de/go/mrs5144

Meerblick, Terrasse, Schwimmbad, Garten, Private Garage, Tageslicht, Parkplatz, Zu renovieren, Kamin, Bibliothek

Kontaktieren Sie uns bezüglich dieser Immobilie

+34 935 952 490 • maresme@lucasfox.com • lucasfox.de • Plaça de l'Ajuntament 7, baixos, Alella, Spanien

495.000 € Haus / Villa - Verkauft

5 Schlafzimmer Haus / Villa zum Verkauf in Cabrils, Barcelona

Spanien » Barcelona » Maresme Küste » Cabrils » 08348

5	4	308m²	1.472m²
Schlafzimmer	Badezimmer	Gebäudeplan	Grundfläche

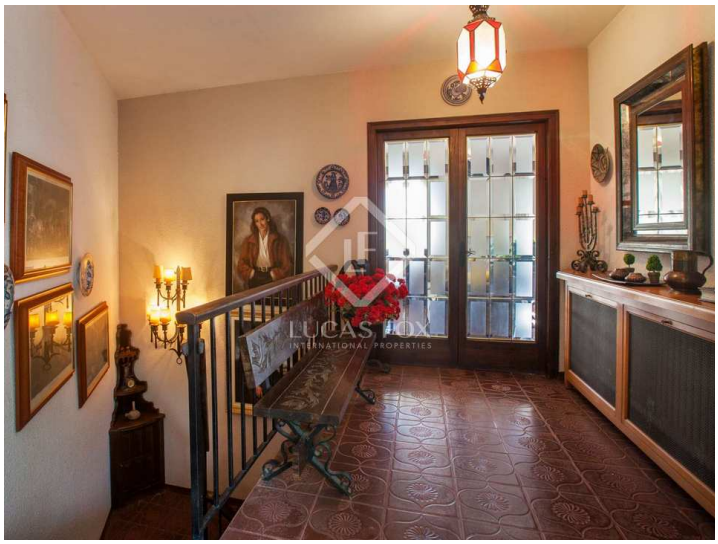

Wichtige Informationen über die von Lucas Fox angebotenen Immobilien. Sämtliche Immobilienbeschreibungen stellen kein Angebot oder Vertrag oder einen Teil davon dar. Sie sollten nicht auf die sachliche Richtigkeit der von Lucas Fox dargestellten Angaben in Immobilienbeschreibungen und der durch Lucas Fox mündlich oder schriftlich erteilten Informationen in Bezug auf die Immobilie, ihren Zustand oder Wert vertrauen. Weder Lucas Fox noch ein zugehöriger Agent sind befugt, Darstellungen über die Immobilie zu veröffentlichen. Diesbezüglich übernehmen weder die Agenten noch der/die Verkäufer oder Vermieter Verantwortung. Vor der Unterzeichnung von Dokumenten in Bezug auf die Immobilie, empfehlen wir allen Käufern, einen unabhängigen Anwalt zu konsultieren und gegebenenfalls ein Immobiliengutachten zur Prüfung des Bauzustands und der Abmessungen durchzuführen. Alle Flächen-, Mass- und Entfernungsangaben gelten als ungefähre Angaben und sollten vom Käufer geprüft werden.

Kontaktieren Sie uns bezüglich dieser Immobilie

+34 935 952 490 • maresme@lucasfox.com • lucasfox.de • Plaça de l’Ajuntament 7, baixos, Alella, Spanien