4.000 € pro Monat Haus / Villa - Vermietet

6 Schlafzimmer Haus / Villa zur Miete in Cabrils, Barcelona

Spanien » Barcelona » Maresme Küste » Cabrils » 08348

6	6	856m²	2.500m²
Schlafzimmer	Badezimmer	Gebäudeplan	Grundfläche

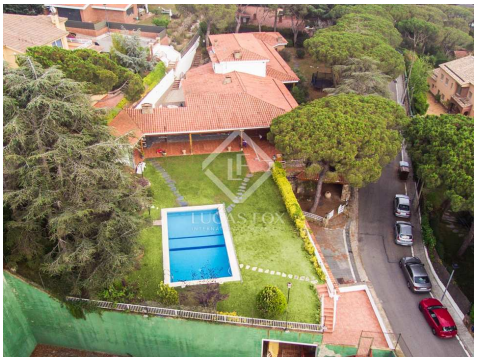

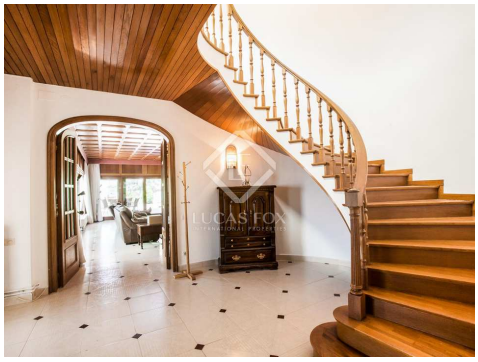

Kontaktieren Sie uns bezüglich dieser Immobilie

+34 935 952 490 • maresme@lucasfox.com • lucasfox.de • Plaça de l'Ajuntament 7, baixos, Alella, Spanien

4.000 € pro Monat Haus / Villa - Vermietet

6 Schlafzimmer Haus / Villa zur Miete in Cabrils, Barcelona

Spanien » Barcelona » Maresme Küste » Cabrils » 08348

6	6	856m²	2.500m²
Schlafzimmer	Badezimmer	Gebäudeplan	Grundfläche

BESCHREIBUNG

Grosses Familienhaus mit 6 Schlafzimmern und einem Pool in der gehobenen Urbanisation Montcabrer, Cabrils.

Diese eindrucksvolle mediterrane Villa mit 6 Schlafzimmern ist 856 m² groß und befindet sich auf einem 2.500 m² großen Grundstück. Das Anwesen wurde zwischen 2012 und 2016 umfassend renoviert, einschließlich der Installation einer neuen Küche und Badezimmer. Alle 6 Schlafzimmer sind Doppelzimmer und es gibt einen zusätzlichen Bürobereich oder ein Spielzimmer im Obergeschoss, das auf Wunsch in eine Master Suite umgewandelt werden kann.

Die Villa verfügt über einen beeindruckenden Außenbereich mit einem großen Swimmingpool, einem Tennisplatz, einer Terrasse, einem Grillbereich und einem überdachten Essbereich. perfekt, um das ausgezeichnete mediterrane Klima zu genießen. Darüber hinaus bietet die Villa einen atemberaubenden Meerblick und Blick auf Barcelona in der Ferne.

Das Hotel liegt in einer Sackgasse in einer gehobenen Urbanisation Montcaber, es gibt keinen Durchgangsverkehr, so dass es ein ideales Zuhause für Familien mit kleinen Kindern ist.

Die Villa liegt ca. 2-3 km vom Strand entfernt und in der Nähe des Naturparks Serralada, der viele Möglichkeiten bietet, Zeit in der wunderschönen Natur zu verbringen.

Es wird unmöbliert vermietet und steht sofort zur Verfügung.

lucasfox.de/go/mrsr5415

Meerblick, Terrasse, Schwimmbad, Garten, Tennisplatz, Private Garage, Tageslicht, Mosaikfliesenböden, Holzböden, Parkplatz, Renoviert, Personaleingang, Nahe internationaler Schulen, Klimaanlage, Kamin, Heizung, Hauswirtschaftsraum, Grill, Einbauschränke, Doppelverglasung, Begehbarer Kleiderschrank, Aussicht, Alarm, Abstellraum

Minimale Mietdauer: 12 Monate

Kontaktieren Sie uns bezüglich dieser Immobilie

+34 935 952 490 • maresme@lucasfox.com • lucasfox.de • Plaça de l'Ajuntament 7, baixos, Alella, Spanien

4.000 € pro Monat Haus / Villa - Vermietet

6 Schlafzimmer Haus / Villa zur Miete in Cabrils, Barcelona

Spanien » Barcelona » Maresme Küste » Cabrils » 08348

6	6	856m²	2.500m²
Schlafzimmer	Badezimmer	Gebäudeplan	Grundfläche

Wichtige Informationen über die von Lucas Fox angebotenen Immobilien. Sämtliche Immobilienbeschreibungen stellen kein Angebot oder Vertrag oder einen Teil davon dar. Sie sollten nicht auf die sachliche Richtigkeit der von Lucas Fox dargestellten Angaben in Immobilienbeschreibungen und der durch Lucas Fox mündlich oder schriftlich erteilten Informationen in Bezug auf die Immobilie, ihren Zustand oder Wert vertrauen. Weder Lucas Fox noch ein zugehöriger Agent sind befugt, Darstellungen über die Immobilie zu veröffentlichen. Diesbezüglich übernehmen weder die Agenten noch der/die Verkäufer oder Vermieter Verantwortung. Vor der Unterzeichnung von Dokumenten in Bezug auf die Immobilie, empfehlen wir allen Käufern, einen unabhängigen Anwalt zu konsultieren und gegebenenfalls ein Immobiliengutachten zur Prüfung des Bauzustands und der Abmessungen durchzuführen. Alle Flächen-, Mass- und Entfernungsangaben gelten als ungefähre Angaben und sollten vom Käufer geprüft werden.

Kontaktieren Sie uns bezüglich dieser Immobilie

+34 935 952 490 • maresme@lucasfox.com • lucasfox.de • Plaça de l'Ajuntament 7, baixos, Alella, Spanien