400.000 € Wohnung - Zum Verkauf

1 Schlafzimmer wohnung zum Verkauf in Porto, Portugal

Portugal » Porto » 4000-213

1	1	66m²	4m²
Schlafzimmer	Badezimmer	Gebäudeplan	Terrasse

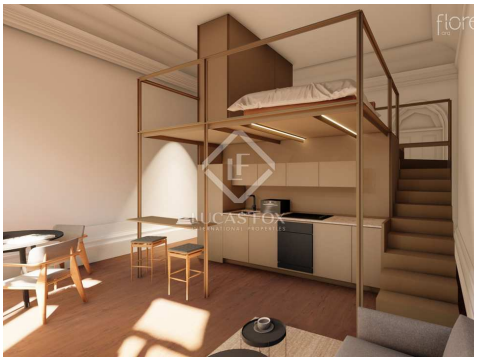

Kontaktieren Sie uns bezüglich dieser Immobilie

+351 221107946 • porto@lucasfox.com • lucasfox.de • Av. Brasil, 330, Porto, Portugal, Portugal

400.000 € Wohnung - Zum Verkauf

1 Schlafzimmer wohnung zum Verkauf in Porto, Portugal

Portugal » Porto » 4000-213

1	1	66m²	4m²
Schlafzimmer	Badezimmer	Gebäudeplan	Terrasse

BESCHREIBUNG

1-Zimmer-Wohnung in einem emblematischen sanierten Gebäude in einer noblen Gegend in der Innenstadt von Porto

Diese 1-Zimmer-Wohnung befindet sich in einer neuen Wohnanlage, bestehend aus 11 Wohneinheiten.

Dieses Gebäude befindet sich in einem noblen Viertel der Innenstadt von Porto, einem konsolidierten Handels- und Dienstleistungsgebiet der Stadt, das sich einer tiefgreifenden Umgestaltung unterzieht, die von Arbeiten geleitet wird, die sich auf die Stadt auswirken, deren Sanierung der Mercado do Bolhão sticht heraus; die Renovierung des Palácio do Comércio-Gebäudes; und der Casa Forte-Block.

lucasfox.de/go/opo36285

Eingerichtete Küche, Einbauschränke, Doppelverglasung, Balkon

Kontaktieren Sie uns bezüglich dieser Immobilie

+351 221107946 • porto@lucasfox.com • lucasfox.de • Av. Brasil, 330, Porto, Portugal, Portugal

400.000 € Wohnung - Zum Verkauf

1 Schlafzimmer wohnung zum Verkauf in Porto, Portugal

Portugal » Porto » 4000-213

1	1	66m²	4m²
Schlafzimmer	Badezimmer	Gebäudeplan	Terrasse

Wichtige Informationen über die von Lucas Fox angebotenen Immobilien. Sämtliche Immobilienbeschreibungen stellen kein Angebot oder Vertrag oder einen Teil davon dar. Sie sollten nicht auf die sachliche Richtigkeit der von Lucas Fox dargestellten Angaben in Immobilienbeschreibungen und der durch Lucas Fox mündlich oder schriftlich erteilten Informationen in Bezug auf die Immobilie, ihren Zustand oder Wert vertrauen. Weder Lucas Fox noch ein zugehöriger Agent sind befugt, Darstellungen über die Immobilie zu veröffentlichen. Diesbezüglich übernehmen weder die Agenten noch der/die Verkäufer oder Vermieter Verantwortung. Vor der Unterzeichnung von Dokumenten in Bezug auf die Immobilie, empfehlen wir allen Käufern, einen unabhängigen Anwalt zu konsultieren und gegebenenfalls ein Immobiliengutachten zur Prüfung des Bauzustands und der Abmessungen durchzuführen. Alle Flächen-, Mass- und Entfernungsangaben gelten als ungefähre Angaben und sollten vom Käufer geprüft werden.

Kontaktieren Sie uns bezüglich dieser Immobilie

+351 221107946 • porto@lucasfox.com • lucasfox.de • Av. Brasil, 330, Porto, Portugal, Portugal