2.199.000 € Haus / Villa - Zum Verkauf

5 Schlafzimmer haus / villa mit 72m² garten zum Verkauf in Foz do Douro, Porto

Portugal » Porto » Foz do Douro » 4150

5	5	405m²	195m²	72m²
Schlafzimmer	Badezimmer	Gebäudeplan	Grundfläche	Garten

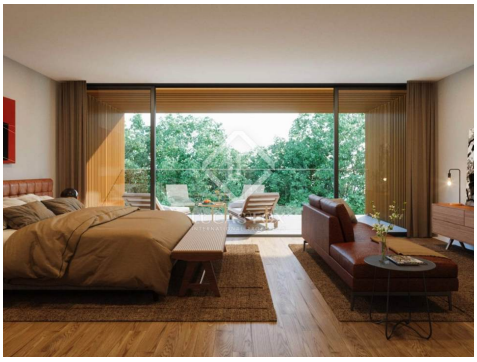

Kontaktieren Sie uns bezüglich dieser Immobilie

+351 221107946 • porto@lucasfox.com • lucasfox.de • Av. Brasil, 330, Porto, Portugal, Portugal

2.199.000 € Haus / Villa - Zum Verkauf

5 Schlafzimmer haus / villa mit 72m² garten zum Verkauf in Foz do Douro, Porto

Portugal » Porto » Foz do Douro » 4150

5	5	405m²	195m²	72m²
Schlafzimmer	Badezimmer	Gebäudeplan	Grundfläche	Garten

BESCHREIBUNG

Foz Five Exclusive Villas ist ein hervorragendes Familienhaus in einem Komplex von 5 Stadthäusern und befindet sich in einer praktisch privaten Straße, in der eine friedliche Atmosphäre absoluter Ruhe und Diskretion genossen werden kann.

Die Villa V5 befindet sich in der Endphase, mit Garten und internem Aufzug.

Atemberaubende, in natürliches Licht getauchte Villa in einer erstklassigen Gegend von Porto. Es hat eine Fassade mit einer dicken Schicht Wärmedämmung und einer witterungsbeständigen Beschichtung. Mit großzügigen Balkon- und Terrassenflächen, die durch ihre Gestaltung und Lage zu einer natürlichen Erweiterung der Innenräume des Hauses werden.

Das Niveau der Oberflächen folgt der Bauqualität durch die Annahme konstruktiver Lösungen mit nachgewiesener Wirksamkeit und die Auswahl von Materialien namhafter Marken und von sehr hoher Qualität. Die großen Schieberahmen von TECHNAL und der mehrschichtige Eichenboden.

Die Küchen sind mit Fußböden aus Feinsteinzeug, lackierten Schränken, einer GROHE-Mischbatterie, antibakteriellen KRION-Arbeitsplatten von PORCELANOSA und MIELE-Einbaugeräten ausgestattet.

Luxuriöse und doch unkomplizierte Badezimmer, helle Räume mit Feinsteinzeugverkleidungen in ruhigen und organischen Farbtönen, Wandschränke und Sanitärkeramik, Arbeitsplatten und Duschen aus antibakteriellem KRION von PORCELANOSA und Armaturen und Duschen von GROHE.

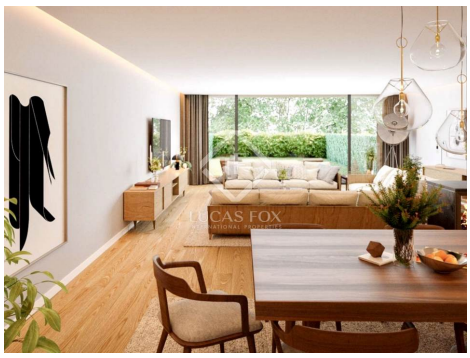

lucasfox.de/go/opo36796

Garage, Fitnessstudio, Tageslicht, Holzböden, Parkplatz, Modernistisches Gebäude, Bodenheizung, Solarpanele, Rollstuhlzugang, Personalaufzug, Neubau, Nahe öffentlicher Verkehrsmittel, Nahe internationaler Schulen, Klimaanlage, Heizung, Entspannungsbereich, Eingerichtete Küche, Doppelverglasung, Domotikanlage, Bibliothek, Begehbarer Kleiderschrank, Balkon, Außenliegend, Alarmsystem, Abstellraum

Kontaktieren Sie uns bezüglich dieser Immobilie

+351 221107946 • porto@lucasfox.com • lucasfox.de • Av. Brasil, 330, Porto, Portugal, Portugal

2.199.000 € Haus / Villa - Zum Verkauf

5 Schlafzimmer haus / villa mit 72m² garten zum Verkauf in Foz do Douro, Porto

Portugal » Porto » Foz do Douro » 4150

5	5	405m²	195m²	72m²
Schlafzimmer	Badezimmer	Gebäudeplan	Grundfläche	Garten

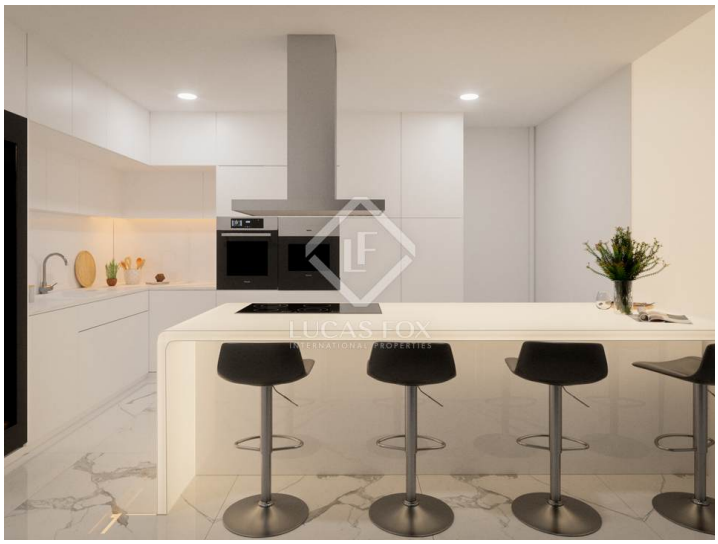

Wichtige Informationen über die von Lucas Fox angebotenen Immobilien. Sämtliche Immobilienbeschreibungen stellen kein Angebot oder Vertrag oder einen Teil davon dar. Sie sollten nicht auf die sachliche Richtigkeit der von Lucas Fox dargestellten Angaben in Immobilienbeschreibungen und der durch Lucas Fox mündlich oder schriftlich erteilten Informationen in Bezug auf die Immobilie, ihren Zustand oder Wert vertrauen. Weder Lucas Fox noch ein zugehöriger Agent sind befugt, Darstellungen über die Immobilie zu veröffentlichen. Diesbezüglich übernehmen weder die Agenten noch der/die Verkäufer oder Vermieter Verantwortung. Vor der Unterzeichnung von Dokumenten in Bezug auf die Immobilie, empfehlen wir allen Käufern, einen unabhängigen Anwalt zu konsultieren und gegebenenfalls ein Immobiliengutachten zur Prüfung des Bauzustands und der Abmessungen durchzuführen. Alle Flächen-, Mass- und Entfernungsangaben gelten als ungefähre Angaben und sollten vom Käufer geprüft werden.

Kontaktieren Sie uns bezüglich dieser Immobilie

+351 221107946 • porto@lucasfox.com • lucasfox.de • Av. Brasil, 330, Porto, Portugal, Portugal