395.000 € Haus / Villa - Verkauft

4 Schlafzimmer haus / villa mit 37m² garten zum Verkauf in Sant Feliu, Costa Brava

Spanien » Costa Brava » Sant Feliu de Guíxols » 17220

4	3	200m²	37m²
Schlafzimmer	Badezimmer	Gebäudeplan	Garten

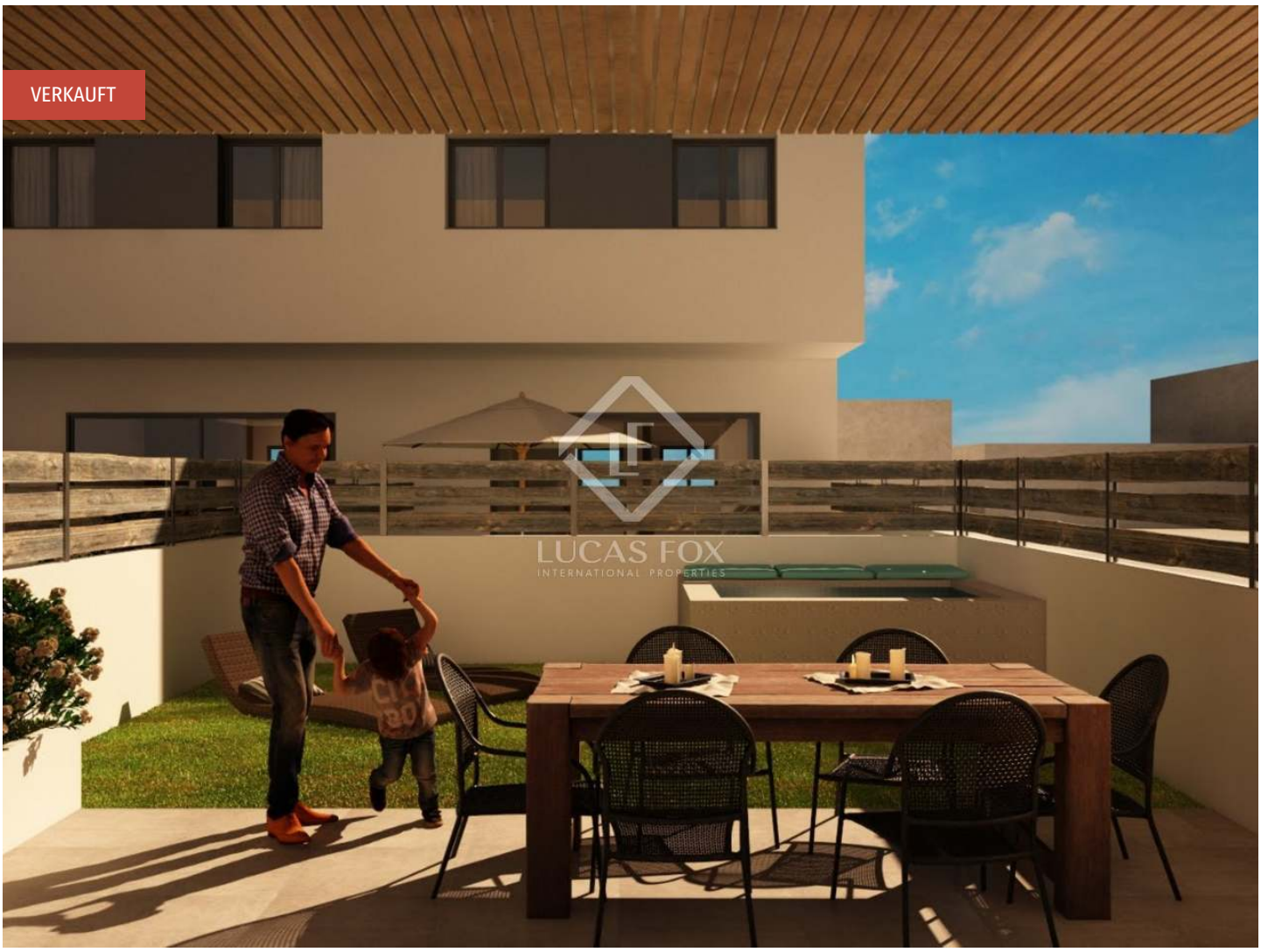

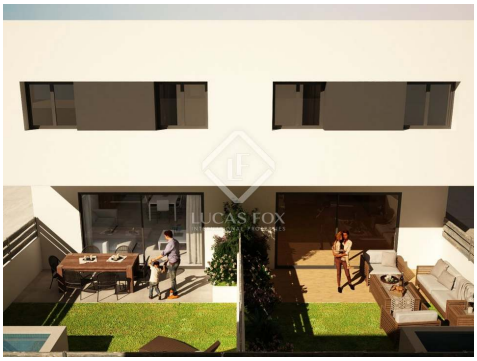

Kontaktieren Sie uns bezüglich dieser Immobilie

+34 872 025 008 • platjadaro@lucasfox.es • lucasfox.de • C/ Pineda del Mar, 27C, Girona, Spanien

395.000 € Haus / Villa - Verkauft

4 Schlafzimmer haus / villa mit 37m² garten zum Verkauf in Sant Feliu, Costa Brava

Spanien » Costa Brava » Sant Feliu de Guíxols » 17220

4	3	200m²	37m²
Schlafzimmer	Badezimmer	Gebäudeplan	Garten

BESCHREIBUNG

Fantastische Neubau-Doppelhaushälfte mit Garten zu verkaufen, 700 Meter vom Strand und der Strandpromenade von Sant Feliu de Guíxols entfernt, an der Costa Brava.

Spektakuläre neue Doppelhaushälfte, nur 700 Meter von der schönen Strandpromenade, dem Strand und der berühmten Hauptstraße mit Restaurants, Geschäften und Dienstleistungen entfernt, im beliebten Küstenort Sant Feliu de Guíxols an der Costa Brava.

Das Haus ist auf 3 Etagen verteilt. Im Erdgeschoss oder Erdgeschoss befindet sich ein geräumiges und helles Wohn-Esszimmer mit Zugang zum schönen Garten mit Sommer-Essbereich. Darüber hinaus umfasst diese Etage eine voll ausgestattete moderne Küche und ein Gäste-WC.

Der erste Stock verfügt über 4 Schlafzimmer, drei davon mit Doppelbett und eines mit eigenem Bad, während sich die anderen 3 ein Badezimmer teilen.

Schließlich verfügt das Untergeschoss über eine Garage mit einer Kapazität für 2 Autos von ca. 35 m² und einen großen Mehrzweckraum von ca. 45 m².

Dieses prächtige Haus ist aufgrund seiner Lage in der Nähe des historischen Zentrums von Sant Feliu und des Strandes sowie seiner Vorteile, da es sich um ein modernes Neubauhaus handelt, ein einzigartiges Zuhause auf dem Markt.

Kontaktieren Sie uns, um dieses beeindruckende Neubauhaus an der Costa Brava zu besichtigen.

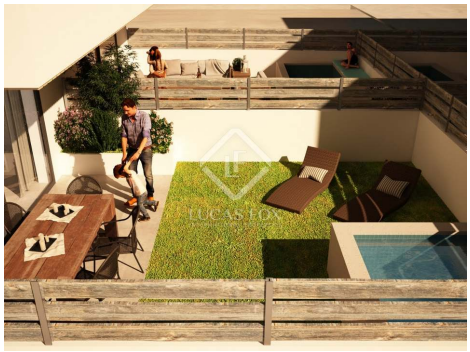

lucasfox.de/go/pda32453

Garten, Private Garage, Spielzimmer, Neubau, Klimaanlage, Heizung, Eingerichtete Küche, Einbauschränke, Doppelverglasung

Kontaktieren Sie uns bezüglich dieser Immobilie

+34 872 025 008 • platjadaro@lucasfox.es • lucasfox.de • C/ Pineda del Mar, 27C, Girona, Spanien

395.000 € Haus / Villa - Verkauft

4 Schlafzimmer haus / villa mit 37m² garten zum Verkauf in Sant Feliu, Costa Brava

Spanien » Costa Brava » Sant Feliu de Guíxols » 17220

4	3	200m²	37m²
Schlafzimmer	Badezimmer	Gebäudeplan	Garten

Wichtige Informationen über die von Lucas Fox angebotenen Immobilien. Sämtliche Immobilienbeschreibungen stellen kein Angebot oder Vertrag oder einen Teil davon dar. Sie sollten nicht auf die sachliche Richtigkeit der von Lucas Fox dargestellten Angaben in Immobilienbeschreibungen und der durch Lucas Fox mündlich oder schriftlich erteilten Informationen in Bezug auf die Immobilie, ihren Zustand oder Wert vertrauen. Weder Lucas Fox noch ein zugehöriger Agent sind befugt, Darstellungen über die Immobilie zu veröffentlichen. Diesbezüglich übernehmen weder die Agenten noch der/die Verkäufer oder Vermieter Verantwortung. Vor der Unterzeichnung von Dokumenten in Bezug auf die Immobilie, empfehlen wir allen Käufern, einen unabhängigen Anwalt zu konsultieren und gegebenenfalls ein Immobiliengutachten zur Prüfung des Bauzustands und der Abmessungen durchzuführen. Alle Flächen-, Mass- und Entfernungsangaben gelten als ungefähre Angaben und sollten vom Käufer geprüft werden.

Kontaktieren Sie uns bezüglich dieser Immobilie

+34 872 025 008 • platjadaro@lucasfox.es • lucasfox.de • C/ Pineda del Mar, 27C, Girona, Spanien