880.000 € Haus / Villa - Verkauft

7 Schlafzimmer haus / villa zum Verkauf in Sant Feliu, Costa Brava

Spanien » Costa Brava » Sant Feliu de Guíxols » 17220

7	4	291m²	276m²
Schlafzimmer	Badezimmer	Gebäudeplan	Grundfläche

Kontaktieren Sie uns bezüglich dieser Immobilie

+34 872 025 008 • platjadaro@lucasfox.es • lucasfox.de • Avinguda Castell d'Aro 42, Girona, Spanien

880.000 € Haus / Villa - Verkauft

7 Schlafzimmer haus / villa zum Verkauf in Sant Feliu, Costa Brava

Spanien » Costa Brava » Sant Feliu de Guíxols » 17220

7	4	291m²	276m²
Schlafzimmer	Badezimmer	Gebäudeplan	Grundfläche

BESCHREIBUNG

Casa Gaia ist ein wunderschönes Stadthaus im Zentrum von Sant Feliu de Guíxols, das 7 Schlafzimmer und einen großen privaten Garten zum Verkauf in Sant Feliu, Costa Brava, bietet.

Casa Gaia befindet sich im Zentrum von Sant Feliu de Guíxols und bietet 291 m² Wohnfläche auf einem 276 m² großen Grundstück. Das Casa Gaia ist ein historisches Anwesen, das nur wenige Gehminuten vom Strand und dem Boulevard von Sant Feliu de Guíxols entfernt liegt. Diese Lage ist perfekt, um alles zu genießen, was die Stadt zu bieten hat, und macht das Anwesen ideal für die Nutzung als Sommerhaus.

Beim Betreten befinden wir uns in einer geräumigen Eingangshalle mit hohen Decken und einer beeindruckenden Treppe; Dies bildet die Kulisse für den Rest dieses eleganten Hauses. Mit dem Esszimmer auf der linken Seite und dem bequem daneben platzierten Gäste-WC. Hinter dem Eingang befindet sich das Wohnzimmer und die voll ausgestattete Küche, wo Sie von beiden Räumen Zugang zum schönen Garten haben. Der Garten bietet die perfekte Gelegenheit, Freunde und Familie mit einem Teich und einer gemütlichen Veranda auf der Rückseite des Gartens zu unterhalten. Oben auf der Veranda befindet sich eine praktische Waschküche.

Die erste Etage bietet die ersten 3 sehr geräumigen Doppelzimmer mit 1 Badezimmer, während die zweite Etage 4 Doppelzimmer mit 2 Badezimmern mit herrlichem Blick auf den Garten und die Berge bietet. Durch dieses Layout ist der Nachtbereich vollständig von den geselligeren Gemeinschaftsbereichen des Hauses getrennt. Darüber hinaus verfügen alle Schlafzimmer über einen Kamin.

Bitte zögern Sie nicht, uns zu kontaktieren, um weitere Informationen zu diesem wunderbaren Einfamilienhaus zu erhalten, das in Sant Feliu de Guixols zum Verkauf steht, und um eine Besichtigung zu vereinbaren.

Für eine Videotour klicken Sie bitte auf den Link im Titel.

lucasfox.de/go/pda37422

Bergblick, Garten, Tageslicht, Kamin, Innenliegend, Entspannungsbereich, Eingerichtete Küche, Einbauschränke, Außenliegend, Abstellraum

Kontaktieren Sie uns bezüglich dieser Immobilie

+34 872 025 008 • platjadaro@lucasfox.es • lucasfox.de • Avinguda Castell d'Aro 42, Girona, Spanien

880.000 € Haus / Villa - Verkauft

7 Schlafzimmer haus / villa zum Verkauf in Sant Feliu, Costa Brava

Spanien » Costa Brava » Sant Feliu de Guíxols » 17220

7	4	291m²	276m²
Schlafzimmer	Badezimmer	Gebäudeplan	Grundfläche

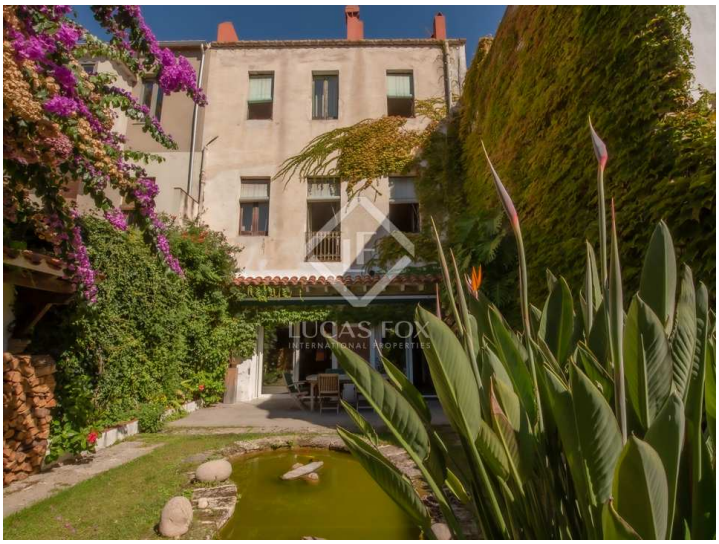

Wichtige Informationen über die von Lucas Fox angebotenen Immobilien. Sämtliche Immobilienbeschreibungen stellen kein Angebot oder Vertrag oder einen Teil davon dar. Sie sollten nicht auf die sachliche Richtigkeit der von Lucas Fox dargestellten Angaben in Immobilienbeschreibungen und der durch Lucas Fox mündlich oder schriftlich erteilten Informationen in Bezug auf die Immobilie, ihren Zustand oder Wert vertrauen. Weder Lucas Fox noch ein zugehöriger Agent sind befugt, Darstellungen über die Immobilie zu veröffentlichen. Diesbezüglich übernehmen weder die Agenten noch der/die Verkäufer oder Vermieter Verantwortung. Vor der Unterzeichnung von Dokumenten in Bezug auf die Immobilie, empfehlen wir allen Käufern, einen unabhängigen Anwalt zu konsultieren und gegebenenfalls ein Immobiliengutachten zur Prüfung des Bauzustands und der Abmessungen durchzuführen. Alle Flächen-, Mass- und Entfernungsangaben gelten als ungefähre Angaben und sollten vom Käufer geprüft werden.

Kontaktieren Sie uns bezüglich dieser Immobilie

+34 872 025 008 • platjadaro@lucasfox.es • lucasfox.de • Avinguda Castell d'Aro 42, Girona, Spanien