**1.100.000 €** Haus / Villa - Zum Verkauf

# 4 Schlafzimmer haus / villa zum Verkauf in Platja d'Aro, Costa Brava

Spanien » Costa Brava » Platja d'Aro » 17250

| 4 | 4 | 347m² | 988m² |
|---|---|---|---|
| Schlafzimmer | Badezimmer | Gebäudeplan | Grundfläche |

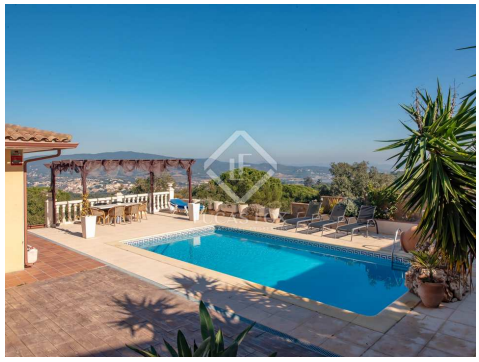

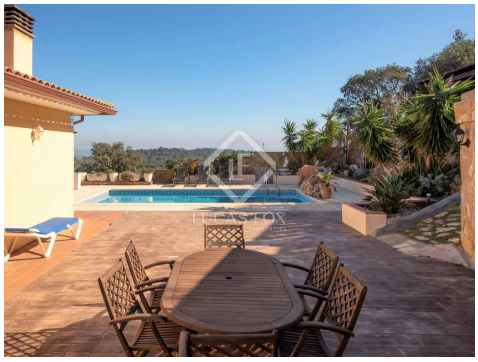

## Kontaktieren Sie uns bezüglich dieser Immobilie

+34 872 025 008 • platjadaro@lucasfox.es • lucasfox.de • Avinguda Castell d'Aro 42, Girona, Spanien

**1.100.000 €** Haus / Villa - Zum Verkauf

# 4 Schlafzimmer haus / villa zum Verkauf in Platja d'Aro, Costa Brava

Spanien » Costa Brava » Platja d'Aro » 17250

| 4 | 4 | 347m² | 988m² |
|---|---|---|---|
| Schlafzimmer | Badezimmer | Gebäudeplan | Grundfläche |

## BESCHREIBUNG

## Villa Isabella ist eine ausgezeichnete Villa mit 4 Schlafzimmern, Pool und Meerblick zum Verkauf in Platja d'Aro, Costa Brava.

Villa Isabella bietet 347 m² bebaute Fläche und befindet sich auf einem Grundstück von 988 m². Diese schöne Villa im spanischen Stil wurde 1981 erbaut und bietet eine komfortable Raumaufteilung.

Beim Betreten des Grundstücks finden wir zwei Garagen. Diese Ebene bietet auch den ersten Eingang der Villa. Hier begrüßt Sie ein großer Eingang mit einem Studio auf der rechten Seite, das ein großes Schlafzimmer mit offenem begehbarem Kleiderschrank und ein Badezimmer bietet. Vom Flur aus gelangt man auch in die erste Garage und über die Treppe gelangt man in den ersten Stock.

Die erste Etage bietet einen weiteren großzügigen Eingang mit auf der linken Seite das Wohn- und Esszimmer mit direktem Zugang zur voll ausgestatteten Küche und dem überdachten Chill-Out-Bereich. Von der Küche, dem Essbereich und dem Chill-Out-Bereich haben Sie direkten Zugang zum Außenbereich, der verschiedene Terrassen, einen atemberaubenden Pool, eine Sommerküche und eine exquisite Aussicht bietet, wo Sie Freunde und Familie unterhalten können.

Vom Flur aus finden Sie auf der rechten Seite den Schlafbereich, der 3 Schlafzimmer und einen Bürobereich bietet. Zwei der Schlafzimmer teilen sich ein Badezimmer und das andere Schlafzimmer hat ein eigenes Badezimmer.

Für eine Videotour klicken Sie bitte auf den Link im Titel.

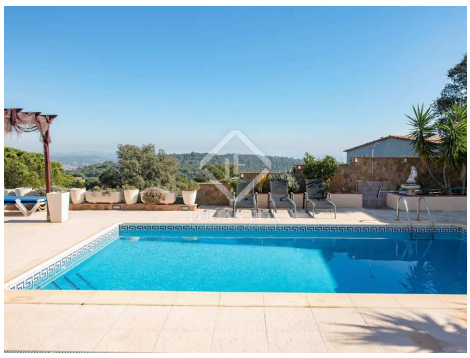

lucasfox.de/go/pda39525

Meerblick, Bergblick, Garten, Tageslicht, Kamin, Heizung, Entspannungsbereich, Einbauschränke, Doppelverglasung, Aussicht, Außenliegend

## Kontaktieren Sie uns bezüglich dieser Immobilie

+34 872 025 008 • platjadaro@lucasfox.es • lucasfox.de • Avinguda Castell d'Aro 42, Girona, Spanien

**1.100.000 €** Haus / Villa - Zum Verkauf

# 4 Schlafzimmer haus / villa zum Verkauf in Platja d'Aro, Costa Brava

Spanien » Costa Brava » Platja d'Aro » 17250

| 4 | 4 | 347m² | 988m² |
|---|---|---|---|
| Schlafzimmer | Badezimmer | Gebäudeplan | Grundfläche |

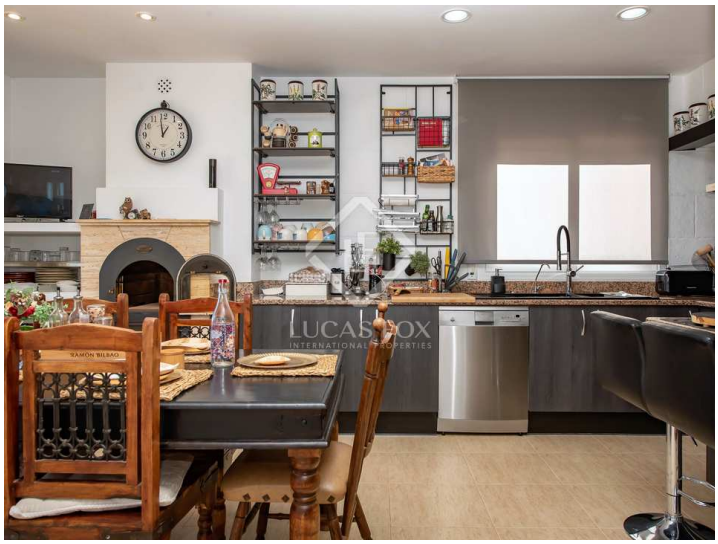

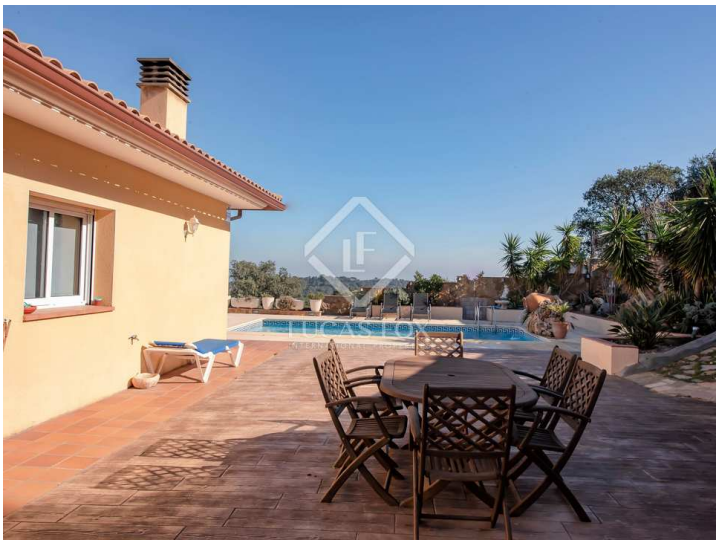

Wichtige Informationen über die von Lucas Fox angebotenen Immobilien. Sämtliche Immobilienbeschreibungen stellen kein Angebot oder Vertrag oder einen Teil davon dar. Sie sollten nicht auf die sachliche Richtigkeit der von Lucas Fox dargestellten Angaben in Immobilienbeschreibungen und der durch Lucas Fox mündlich oder schriftlich erteilten Informationen in Bezug auf die Immobilie, ihren Zustand oder Wert vertrauen. Weder Lucas Fox noch ein zugehöriger Agent sind befugt, Darstellungen über die Immobilie zu veröffentlichen. Diesbezüglich übernehmen weder die Agenten noch der/die Verkäufer oder Vermieter Verantwortung. Vor der Unterzeichnung von Dokumenten in Bezug auf die Immobilie, empfehlen wir allen Käufern, einen unabhängigen Anwalt zu konsultieren und gegebenenfalls ein Immobiliengutachten zur Prüfung des Bauzustands und der Abmessungen durchzuführen. Alle Flächen-, Mass- und Entfernungsangaben gelten als ungefähre Angaben und sollten vom Käufer geprüft werden.

## Kontaktieren Sie uns bezüglich dieser Immobilie

+34 872 025 008 • platjadaro@lucasfox.es • lucasfox.de • Avinguda Castell d'Aro 42, Girona, Spanien