New development - Ausverkauft

Plato Apartments Wohnungen, Sant Gervasi - Galvany, Barcelona

Ein Neubau von Wohnungen zum Verkauf in Sant Gervasi - Galvany, Barcelona

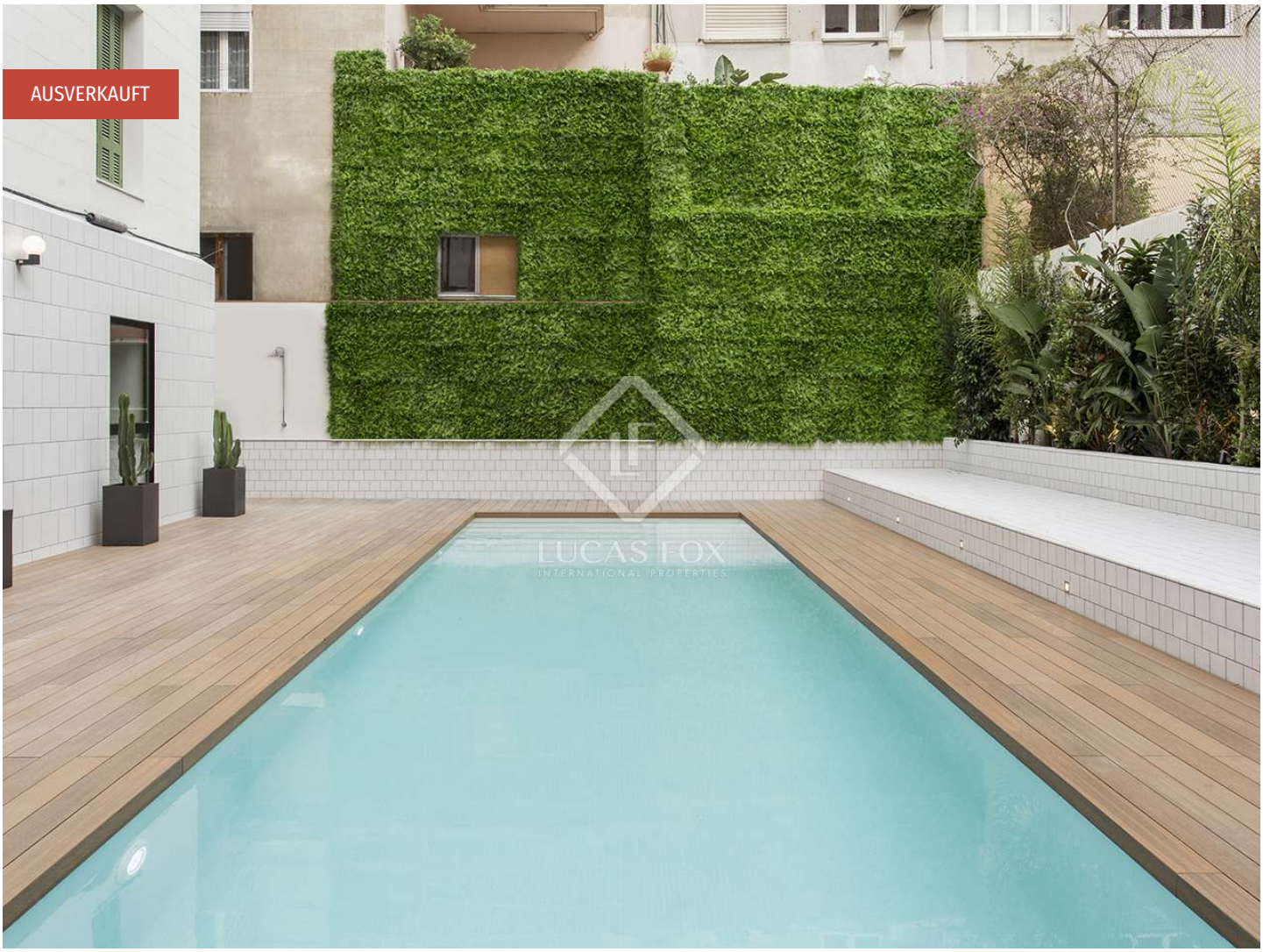

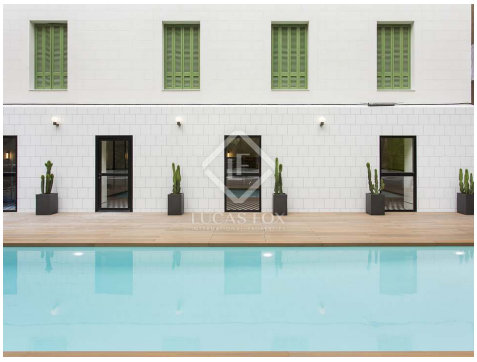

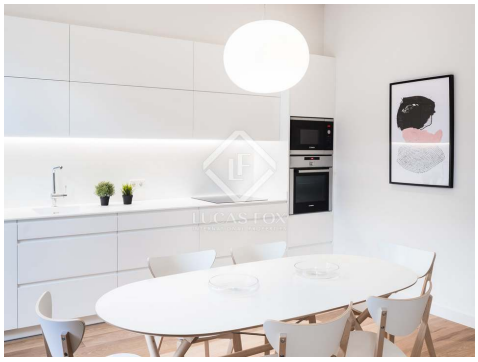

Kontaktieren Sie uns bezüglich dieser Immobilie

+34 933 562 989 • info@lucasfox.com • lucasfox.de • Passeig de Gràcia 78, Principal 2º, Barcelona, Spanien

New development - Ausverkauft

Plato Apartments Wohnungen, Sant Gervasi - Galvany, Barcelona

Ein Neubau von Wohnungen zum Verkauf in Sant Gervasi - Galvany, Barcelona

BESCHREIBUNG

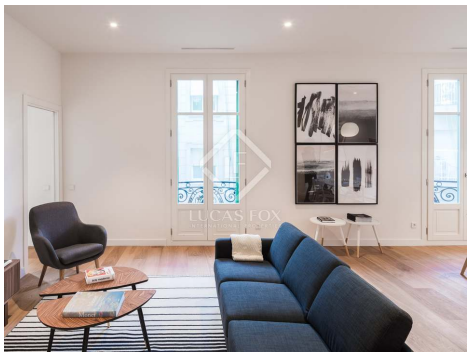

lucasfox.de/go/plato-apartments

Ein Neubau von Wohnungen zum Verkauf in Sant Gervasi - Galvany, Barcelona

In einem Gebäude aus den 1930er Jahren, das von Enric Sagnier, einem der renommiertesten Architekten Kataloniens, entworfen wurde, sind die Plato Apartments ein einzigartiges Projekt in Sant Gervasi Galvany. Dieses Viertel, das bei Familien beliebt ist, die ein friedliches und dennoch gut verbundenes Viertel der Stadt suchen, hat eine einladende Atmosphäre mit einem lokalen Markt und einer großen Auswahl an Restaurants, Bars und Geschäften. Darüber hinaus erlaubt die erhöhte Lage einen atemberaubenden Blick über die Stadt Barcelona.

Plato Apartments bietet schöne Häuser von 90m² bis 198m² und von 2-4 Schlafzimmern. Auf jedes Detail wurde geachtet; Sagniers originelles Design wurde sorgfältig mit modernen Oberflächen kombiniert, um elegante und funktionale Häuser zu schaffen. Die Apartments sind komplett ausgestattet und verfügen über Massivholzböden. Einige der Apartments verfügen über eine eigene Terrasse und eine Dachterrasse.

Mit einem Gemeinschaftsgarten und einem Swimmingpool können die Bewohner den beneidenswerten Platz im Freien genießen. Es gibt auch einen Fitnessraum und einen Unterhaltungsbereich sowie einen privaten sicheren Aufbewahrungsraum.

Eine ganz besondere Neuentwicklung in Barcelonas Zona Alta.

Höhepunkte

- Gebäude, das 1931 von Enric Sagnier entworfen wurde
- Gemeinschaftsgarten und Schwimmbad
- Aerothermische Öko-Klimaanlagen
- Ruhige Lage in Barcelonas Sant Gervasi-Galvany
- 10 Minuten vom Zentrum der Stadt entfernt

Kontaktieren Sie uns bezüglich dieser Immobilie

+34 933 562 989 • info@lucasfox.com • lucasfox.de • Passeig de Gràcia 78, Principal 2º, Barcelona, Spanien

New development - Ausverkauft

Plato Apartments Wohnungen, Sant Gervasi - Galvany, Barcelona

Ein Neubau von Wohnungen zum Verkauf in Sant Gervasi - Galvany, Barcelona

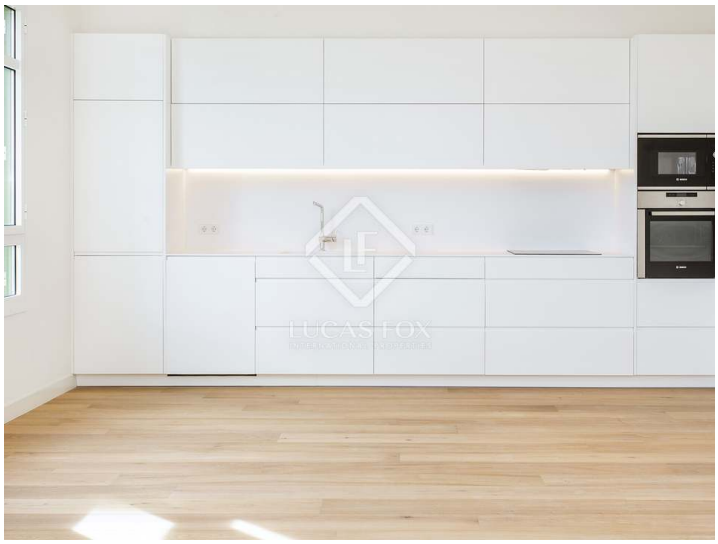

Wichtige Informationen über die von Lucas Fox angebotenen Immobilien. Sämtliche Immobilienbeschreibungen stellen kein Angebot oder Vertrag oder einen Teil davon dar. Sie sollten nicht auf die sachliche Richtigkeit der von Lucas Fox dargestellten Angaben in Immobilienbeschreibungen und der durch Lucas Fox mündlich oder schriftlich erteilten Informationen in Bezug auf die Immobilie, ihren Zustand oder Wert vertrauen. Weder Lucas Fox noch ein zugehöriger Agent sind befugt, Darstellungen über die Immobilie zu veröffentlichen. Diesbezüglich übernehmen weder die Agenten noch der/die Verkäufer oder Vermieter Verantwortung. Vor der Unterzeichnung von Dokumenten in Bezug auf die Immobilie, empfehlen wir allen Käufern, einen unabhängigen Anwalt zu konsultieren und gegebenenfalls ein Immobiliengutachten zur Prüfung des Bauzustands und der Abmessungen durchzuführen. Alle Flächen-, Mass- und Entfernungsangaben gelten als ungefähre Angaben und sollten vom Käufer geprüft werden.

Kontaktieren Sie uns bezüglich dieser Immobilie

+34 933 562 989 • info@lucasfox.com • lucasfox.de • Passeig de Gràcia 78, Principal 2º, Barcelona, Spanien