**1.850.000 €** Haus / Villa - Zum Verkauf

# 4 Schlafzimmer haus / villa zum Verkauf in Porto, Portugal

Portugal » Porto »

| 4 | 600m² | 1.100m² |
|---|---|---|
| Schlafzimmer | Gebäudeplan | Grundfläche |

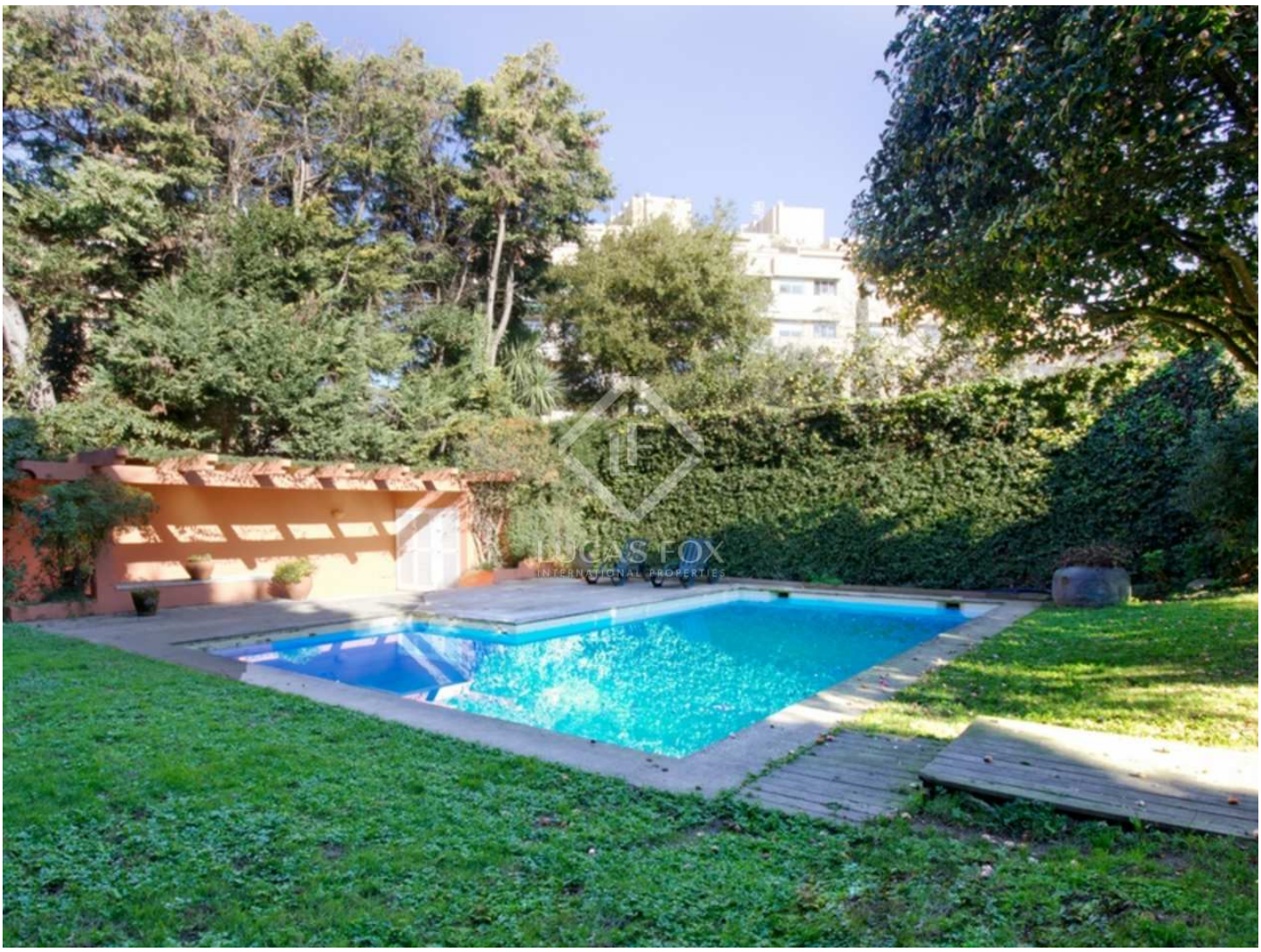

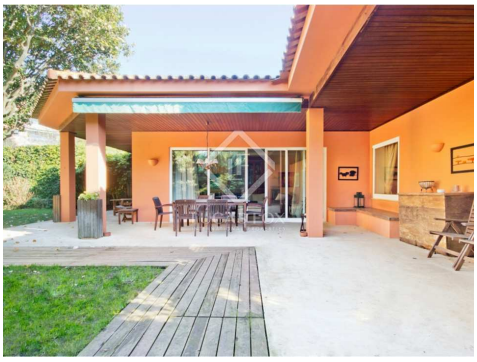

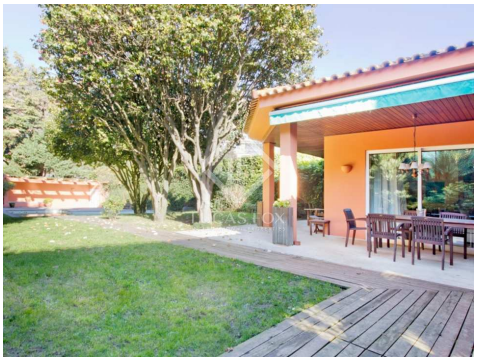

## Kontaktieren Sie uns bezüglich dieser Immobilie

+351 221107946 • porto@lucasfox.com • lucasfox.de • Av. Brasil, 330, Porto, Portugal, Portugal

**1.850.000 €** Haus / Villa - Zum Verkauf

# 4 Schlafzimmer haus / villa zum Verkauf in Porto, Portugal

Portugal » Porto »

| 4 | 600m² | 1.100m² |
|---|---|---|
| Schlafzimmer | Gebäudeplan | Grundfläche |

## BESCHREIBUNG

### Ausgezeichnete Familienvilla mit Garten und Pool zum Verkauf, nur 5 Minuten von den Stränden entfernt, in Foz do Douro.

Diese moderne Familienvilla zum Verkauf befindet sich im prestigeträchtigen Viertel Foz do Douro in Porto, nur 5 Minuten vom Meer und Strand entfernt, in der Nähe von Restaurants, der Oporto British School und der Portugiesischen Katholischen Universität.

Mit einer bebauten Fläche von 600 m² befindet sich dieses geräumige Anwesen auf einem schönen, grünen Grundstück von 1.100 m² mit einem Swimmingpool, einer Veranda und Terrassen. Im Inneren finden wir elegante High-End-Oberflächen mit einem großen Wohn- und Essbereich auf 2 Ebenen mit Kamin, einer separaten Küche, 4 Schlafzimmern und 3 Bädern.

Eine großartige Gelegenheit, eine großartige Villa in Foz do Douro zu erwerben.

lucasfox.de/go/prt10425

Meerblick, Terrasse, Schwimmbad, Garten, Tageslicht, Parkplatz, Renoviert, Nahe öffentlicher Verkehrsmittel, Nahe internationaler Schulen, Klimaanlage, Heizung, Eingerichtete Küche

## Kontaktieren Sie uns bezüglich dieser Immobilie

+351 221107946 • porto@lucasfox.com • lucasfox.de • Av. Brasil, 330, Porto, Portugal, Portugal

**1.850.000 €** Haus / Villa - Zum Verkauf

# 4 Schlafzimmer haus / villa zum Verkauf in Porto, Portugal

Portugal » Porto »

| 4 | 600m² | 1.100m² |
|---|---|---|
| Schlafzimmer | Gebäudeplan | Grundfläche |

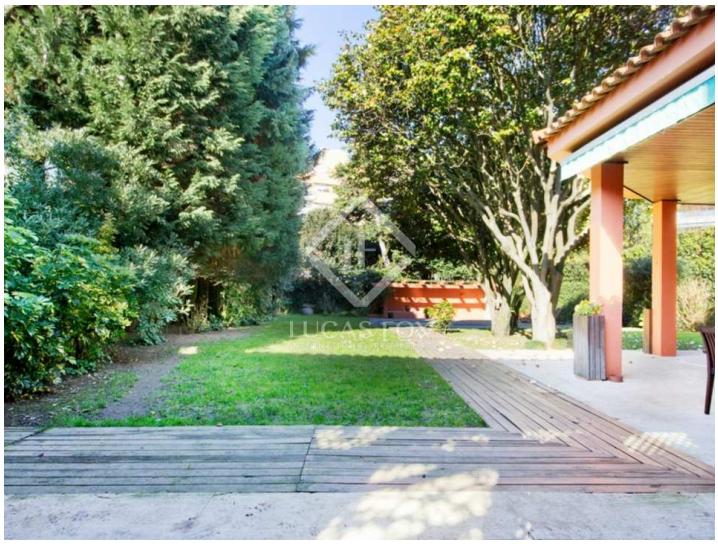
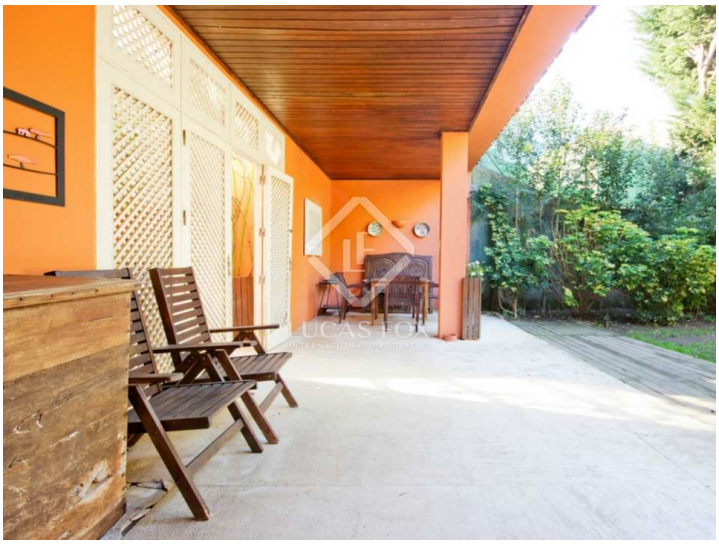

Wichtige Informationen über die von Lucas Fox angebotenen Immobilien. Sämtliche Immobilienbeschreibungen stellen kein Angebot oder Vertrag oder einen Teil davon dar. Sie sollten nicht auf die sachliche Richtigkeit der von Lucas Fox dargestellten Angaben in Immobilienbeschreibungen und der durch Lucas Fox mündlich oder schriftlich erteilten Informationen in Bezug auf die Immobilie, ihren Zustand oder Wert vertrauen. Weder Lucas Fox noch ein zugehöriger Agent sind befugt, Darstellungen über die Immobilie zu veröffentlichen. Diesbezüglich übernehmen weder die Agenten noch der/die Verkäufer oder Vermieter Verantwortung. Vor der Unterzeichnung von Dokumenten in Bezug auf die Immobilie, empfehlen wir allen Käufern, einen unabhängigen Anwalt zu konsultieren und gegebenenfalls ein Immobiliengutachten zur Prüfung des Bauzustands und der Abmessungen durchzuführen. Alle Flächen-, Mass- und Entfernungsangaben gelten als ungefähre Angaben und sollten vom Käufer geprüft werden.

## Kontaktieren Sie uns bezüglich dieser Immobilie

+351 221107946 • porto@lucasfox.com • lucasfox.de • Av. Brasil, 330, Porto, Portugal, Portugal