1.275.000 € Haus / Villa - Verkauft

4 Schlafzimmer Haus / Villa mit 30m² terrasse zum Verkauf in Sitges Town, Barcelona

Spanien » Barcelona » Sitges » Sitges Town / Sant Sebastian / Aiguadolç » 08870

4	4	210m²	100m²	30m²
Schlafzimmer	Badezimmer	Gebäudeplan	Grundfläche	Terrasse

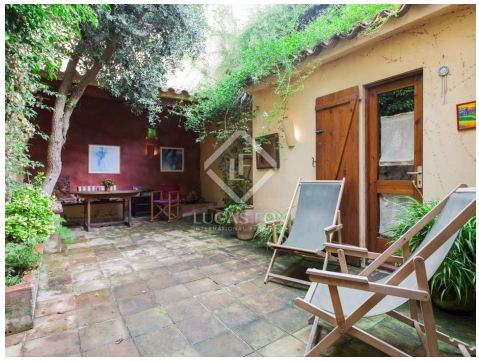

Kontaktieren Sie uns bezüglich dieser Immobilie

+34 935 952 550 • sitges@lucasfox.com • lucasfox.de • Calle Major, 34, Sitges, Spanien

1.275.000 € Haus / Villa - Verkauft

4 Schlafzimmer Haus / Villa mit 30m² terrasse zum Verkauf in Sitges Town, Barcelona

Spanien » Barcelona » Sitges » Sitges Town / Sant Sebastian / Aiguadolç » 08870

4	4	210m²	100m²	30m²
Schlafzimmer	Badezimmer	Gebäudeplan	Grundfläche	Terrasse

BESCHREIBUNG

Gut gelegenes Stadthaus in Sitges mit vielen historischen Elementen und hübscher Terrasse.

Eine großartige Gelegenheit, dieses alte, teilweise renovierte Stadthaus nur wenige Meter vom Strand in Sitges zu kaufen.

Der Innenraum verfügt über viele schöne Originalelemente wie freiliegende Holzbalken, wunderschöne alte Türen und Fenster, schmiedeeiserne Handläufe und atemberaubende Mosaikfliesen. Die renovierten Elemente umfassen eine moderne Küche und einige große neue Holzfenster im Erdgeschoss.

Die Terrasse ist gemütlich und bequem von der Küche und dem Wohnbereich aus zu erreichen.

Alle Schlafzimmer verfügen über ein eigenes Bad und originale modernistische Alkoven für die Betten.

Es besteht die Möglichkeit, den Raum zu erweitern und eine weitere Etage auf der Dachterrasse zu errichten.

lucasfox.de/go/sit1291

Terrasse, Tageslicht, Periodenmerkmale, Hohe Decken, Renoviert, Nahe öffentlicher Verkehrsmittel, Nahe internationaler Schulen, Kamin, Heizung, Grill, Einbauschränke, Doppelverglasung, Begehbarer Kleiderschrank, Balkon, Außenliegend, Abstellraum

Kontaktieren Sie uns bezüglich dieser Immobilie

+34 935 952 550 • sitges@lucasfox.com • lucasfox.de • Calle Major, 34, Sitges, Spanien

1.275.000 € Haus / Villa - Verkauft

4 Schlafzimmer Haus / Villa mit 30m² terrasse zum Verkauf in Sitges Town, Barcelona

Spanien » Barcelona » Sitges » Sitges Town / Sant Sebastian / Aiguadolç » 08870

4	4	210m²	100m²	30m²
Schlafzimmer	Badezimmer	Gebäudeplan	Grundfläche	Terrasse

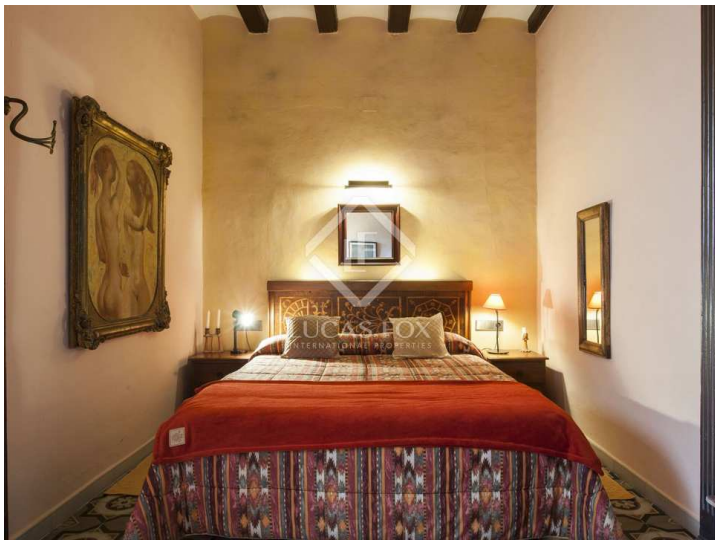

Wichtige Informationen über die von Lucas Fox angebotenen Immobilien. Sämtliche Immobilienbeschreibungen stellen kein Angebot oder Vertrag oder einen Teil davon dar. Sie sollten nicht auf die sachliche Richtigkeit der von Lucas Fox dargestellten Angaben in Immobilienbeschreibungen und der durch Lucas Fox mündlich oder schriftlich erteilten Informationen in Bezug auf die Immobilie, ihren Zustand oder Wert vertrauen. Weder Lucas Fox noch ein zugehöriger Agent sind befugt, Darstellungen über die Immobilie zu veröffentlichen. Diesbezüglich übernehmen weder die Agenten noch der/die Verkäufer oder Vermieter Verantwortung. Vor der Unterzeichnung von Dokumenten in Bezug auf die Immobilie, empfehlen wir allen Käufern, einen unabhängigen Anwalt zu konsultieren und gegebenenfalls ein Immobiliengutachten zur Prüfung des Bauzustands und der Abmessungen durchzuführen. Alle Flächen-, Mass- und Entfernungsangaben gelten als ungefähre Angaben und sollten vom Käufer geprüft werden.

Kontaktieren Sie uns bezüglich dieser Immobilie

+34 935 952 550 • sitges@lucasfox.com • lucasfox.de • Calle Major, 34, Sitges, Spanien