625.000 € Haus / Villa - Verkauft

5 Schlafzimmer haus / villa zum Verkauf in Levantina, Barcelona

Spanien » Barcelona » Sitges » Levantina / Montgavina / Quint Mar » 08870

5	3	270m²	760m²
Schlafzimmer	Badezimmer	Gebäudeplan	Grundfläche

Kontaktieren Sie uns bezüglich dieser Immobilie

+34 935 952 550 • sitges@lucasfox.com • lucasfox.de • Calle Major, 34, Sitges, Spanien

625.000 € Haus / Villa - Verkauft

5 Schlafzimmer haus / villa zum Verkauf in Levantina, Barcelona

Spanien » Barcelona » Sitges » Levantina / Montgavina / Quint Mar » 08870

5	3	270m²	760m²
Schlafzimmer	Badezimmer	Gebäudeplan	Grundfläche

BESCHREIBUNG

Villa im mediterranen Stil mit sehr sonnigem Garten, Pool und Garage zum Verkauf in der Nachbarschaft von Montgavina in Sitges.

Villa von 270 m² im Viertel Montgavina, einer ruhigen Wohngegend neben dem Garraf Park und 5 Autominuten vom Zentrum von Sitges entfernt. Das Anwesen befindet sich auf einem 760 m² großen Grundstück mit einem großen, sonnigen Hintergarten sowie einem schönen Garten mit Pool an der Vorderseite des Hauses.

Die Villa wurde im mediterranen Stil gebaut und ist geräumig und komfortabel. ideal für familien. Darüber hinaus erhält es den ganzen Tag über reichlich Tageslicht dank seiner großen Fenster mit Blick in alle Zimmer.

Wenn Sie von der Straße kommen, finden Sie die private Garage für 2 Autos mit direktem Zugang zum Haus und einen kleinen Keller. Das Erdgeschoss verfügt über ein großes Wohnzimmer mit einer komplett neuen offenen Küche. Von der Küche aus haben Sie Zugang zu einem Grillplatz mit einem Essbereich im Freien.

Die obere Etage verfügt über 3 Doppelschlafzimmer (1 mit eigenem Bad) und ein weiteres Bad, das die restlichen Schlafzimmer bietet. Schließlich bietet die untere Etage ein komplettes Badezimmer und 2 Doppelzimmer sowie ein gemütliches Wohnzimmer mit Kamin und Zugang zum Pool, der sich ideal für Familien und Freunde eignet.

Eine ausgezeichnete Gelegenheit für Familien aufgrund ihrer Größe und ihres Aufbaus. Kontaktieren Sie uns für weitere Informationen oder um einen Besuch zu vereinbaren.

lucasfox.de/go/sit16511

Meerblick, Bergblick, Terrasse, Schwimmbad, Garten, Private Garage, Mosaikfliesenböden, Parkplatz, Klimaanlage, Kamin, Heizung, Hauswirtschaftsraum, Grill, Eingerichtete Küche, Doppelverglasung, Aussicht, Außenliegend, Alarm, Abstellraum

Kontaktieren Sie uns bezüglich dieser Immobilie

+34 935 952 550 • sitges@lucasfox.com • lucasfox.de • Calle Major, 34, Sitges, Spanien

625.000 € Haus / Villa - Verkauft

5 Schlafzimmer haus / villa zum Verkauf in Levantina, Barcelona

Spanien » Barcelona » Sitges » Levantina / Montgavina / Quint Mar » 08870

5	3	270m²	760m²
Schlafzimmer	Badezimmer	Gebäudeplan	Grundfläche

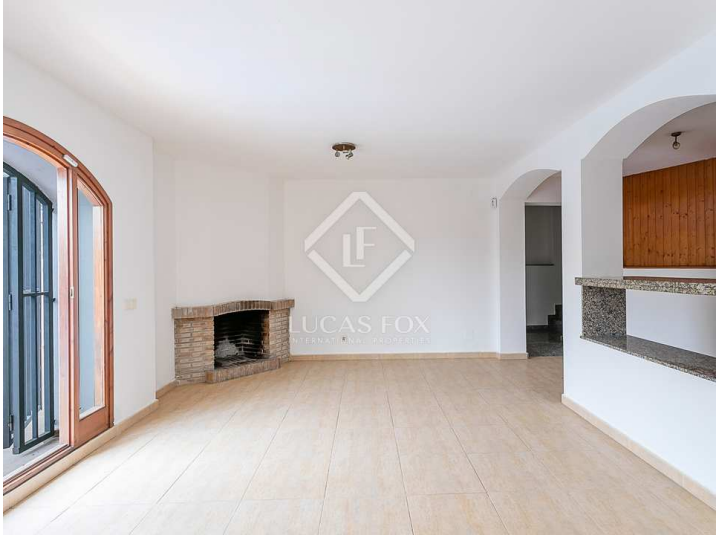

Wichtige Informationen über die von Lucas Fox angebotenen Immobilien. Sämtliche Immobilienbeschreibungen stellen kein Angebot oder Vertrag oder einen Teil davon dar. Sie sollten nicht auf die sachliche Richtigkeit der von Lucas Fox dargestellten Angaben in Immobilienbeschreibungen und der durch Lucas Fox mündlich oder schriftlich erteilten Informationen in Bezug auf die Immobilie, ihren Zustand oder Wert vertrauen. Weder Lucas Fox noch ein zugehöriger Agent sind befugt, Darstellungen über die Immobilie zu veröffentlichen. Diesbezüglich übernehmen weder die Agenten noch der/die Verkäufer oder Vermieter Verantwortung. Vor der Unterzeichnung von Dokumenten in Bezug auf die Immobilie, empfehlen wir allen Käufern, einen unabhängigen Anwalt zu konsultieren und gegebenenfalls ein Immobiliengutachten zur Prüfung des Bauzustands und der Abmessungen durchzuführen. Alle Flächen-, Mass- und Entfernungsangaben gelten als ungefähre Angaben und sollten vom Käufer geprüft werden.

Kontaktieren Sie uns bezüglich dieser Immobilie

+34 935 952 550 • sitges@lucasfox.com • lucasfox.de • Calle Major, 34, Sitges, Spanien