970.000 € Haus / Villa - Zum Verkauf

5 Schlafzimmer haus / villa mit 87m² terrasse zum Verkauf in Levantina, Barcelona

Spanien » Barcelona » Sitges » Levantina / Montgavina / Quint Mar » 08870

5	3	210m²	616m²	87m²
Schlafzimmer	Badezimmer	Gebäudeplan	Grundfläche	Terrasse

Kontaktieren Sie uns bezüglich dieser Immobilie

+34 935 952 550 • sitges@lucasfox.com • lucasfox.de • Calle Major, 34, Sitges, Spanien

970.000 € Haus / Villa - Zum Verkauf

5 Schlafzimmer haus / villa mit 87m² terrasse zum Verkauf in Levantina, Barcelona

Spanien » Barcelona » Sitges » Levantina / Montgavina / Quint Mar » 08870

5	3	210m²	616m²	87m²
Schlafzimmer	Badezimmer	Gebäudeplan	Grundfläche	Terrasse

BESCHREIBUNG

Großes Haus mit 5 Schlafzimmern, Pool, Privatparkplatz und pflegeleichtem Garten zum Verkauf in Montgavina, Sitges.

210 m² große Villa in der Wohnsiedlung Montgavina, in einer sehr ruhigen Gegend neben dem Park Garraf und 5 Autominuten vom Zentrum von Sitges entfernt. Es befindet sich auf einem 616 m² großen Grundstück mit einem schönen großen Garten und einem Pool an der Vorderseite der Unterkunft.

Das moderne Haus ist geräumig und komfortabel und somit ideal für Familien. Darüber hinaus erhält es dank der großen Fenster den ganzen Tag über viel natürliches Licht.

Wenn Sie von der Straße kommen, finden Sie den privaten Parkplatz mit Platz für drei Autos und direktem Zugang zum Haus, zusammen mit einer Halle und dem Aufzug.

Das Erdgeschoss bietet ein großes Wohnzimmer mit einer brandneuen offenen Küche. Auf der gleichen Etage haben wir ein Badezimmer, ein Schlafzimmer und eine große Waschküche mit Abstellraum.

Die untere Etage bietet zwei Einzel- und zwei Doppelzimmer (eines mit eigenem Bad und Ankleideraum) sowie ein weiteres Badezimmer, das die restlichen Schlafzimmer versorgt.

Von dieser Etage aus haben Sie Zugang zum Garten mit einem Pool, den Sie mit Familie und Freunden genießen können.

Ein ideales Einfamilienhaus in der Nähe von Sitges, fernab vom Trubel des Stadtzentrums. Eine ausgezeichnete erste oder zweite Residenz mit einem pflegeleichten Garten.

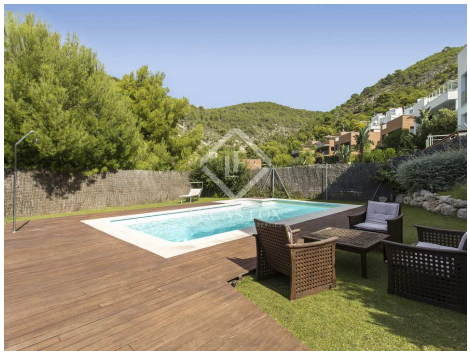

lucasfox.de/go/sit20824

Meerblick, Bergblick, Terrasse, Schwimmbad, Garten, Garage, Aufzug, Tageslicht, Mosaikfliesenböden, Holzböden, Parkplatz, Nahe internationaler Schulen, Klimaanlage, Heizung, Hauswirtschaftsraum, Eingerichtete Küche, Einbauschränke, Doppelverglasung, Begehbarer Kleiderschrank, Aussicht, Außenliegend, Alarmsystem

Kontaktieren Sie uns bezüglich dieser Immobilie

+34 935 952 550 • sitges@lucasfox.com • lucasfox.de • Calle Major, 34, Sitges, Spanien

970.000 € Haus / Villa - Zum Verkauf

5 Schlafzimmer haus / villa mit 87m² terrasse zum Verkauf in Levantina, Barcelona

Spanien » Barcelona » Sitges » Levantina / Montgavina / Quint Mar » 08870

5	3	210m²	616m²	87m²
Schlafzimmer	Badezimmer	Gebäudeplan	Grundfläche	Terrasse

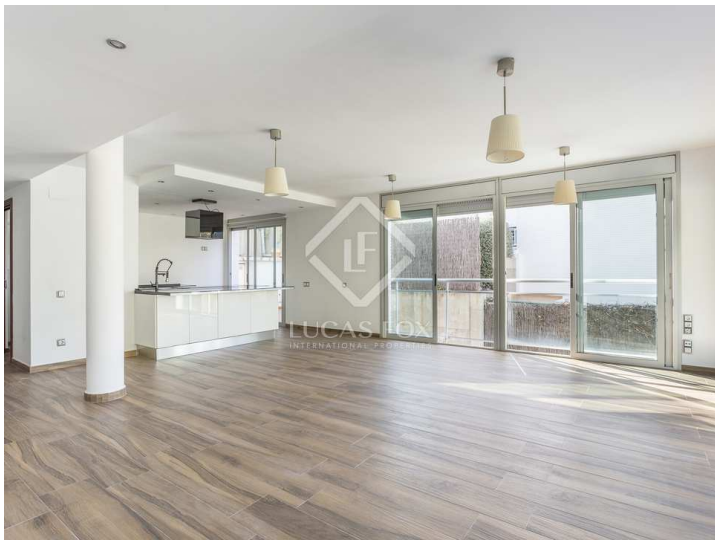

Wichtige Informationen über die von Lucas Fox angebotenen Immobilien. Sämtliche Immobilienbeschreibungen stellen kein Angebot oder Vertrag oder einen Teil davon dar. Sie sollten nicht auf die sachliche Richtigkeit der von Lucas Fox dargestellten Angaben in Immobilienbeschreibungen und der durch Lucas Fox mündlich oder schriftlich erteilten Informationen in Bezug auf die Immobilie, ihren Zustand oder Wert vertrauen. Weder Lucas Fox noch ein zugehöriger Agent sind befugt, Darstellungen über die Immobilie zu veröffentlichen. Diesbezüglich übernehmen weder die Agenten noch der/die Verkäufer oder Vermieter Verantwortung. Vor der Unterzeichnung von Dokumenten in Bezug auf die Immobilie, empfehlen wir allen Käufern, einen unabhängigen Anwalt zu konsultieren und gegebenenfalls ein Immobiliengutachten zur Prüfung des Bauzustands und der Abmessungen durchzuführen. Alle Flächen-, Mass- und Entfernungsangaben gelten als ungefähre Angaben und sollten vom Käufer geprüft werden.

Kontaktieren Sie uns bezüglich dieser Immobilie

+34 935 952 550 • sitges@lucasfox.com • lucasfox.de • Calle Major, 34, Sitges, Spanien