795.000 € Haus / Villa - Verkauft

# 4 Schlafzimmer Haus / Villa zum Verkauf in Sant Pere Ribes, Sitges

Spanien » Barcelona » Sitges » Sant Pere de Ribes / Puigmoltó » 08810

| 4 | 5 | 369m² | 527m² |
|---|---|---|---|
| Schlafzimmer | Badezimmer | Gebäudeplan | Grundfläche |

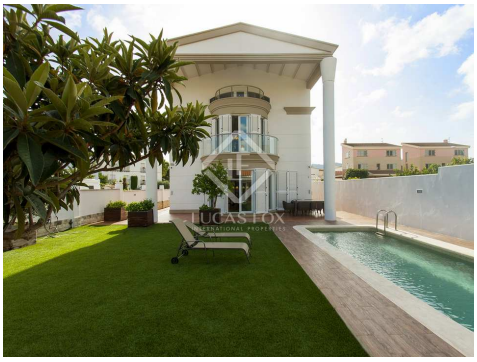

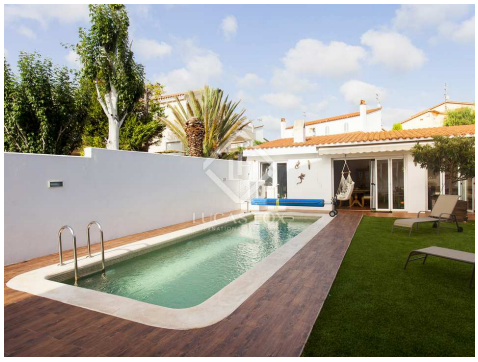

## Kontaktieren Sie uns bezüglich dieser Immobilie

+34 935 952 550 • sitges@lucasfox.com • lucasfox.de • Calle Major, 34, Sitges, Spanien

795.000 € Haus / Villa - Verkauft

# 4 Schlafzimmer Haus / Villa zum Verkauf in Sant Pere Ribes, Sitges

Spanien » Barcelona » Sitges » Sant Pere de Ribes / Puigmoltó » 08810

| 4 | 5 | 369m² | 527m² |
|---|---|---|---|
| Schlafzimmer | Badezimmer | Gebäudeplan | Grundfläche |

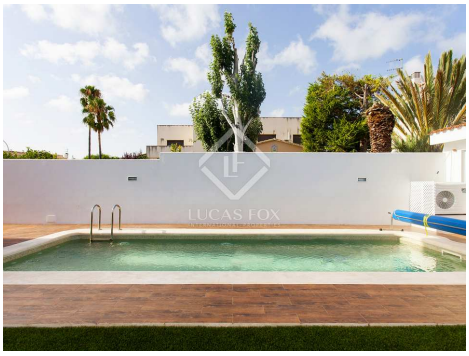

lucasfox.de/go/sit7286

Terrasse, Schwimmbad, Garten, Tageslicht, Marmorböden, Hohe Decken, Parkplatz, Nahe öffentlicher Verkehrsmittel, Nahe internationaler Schulen, Kamin, Heizung, Hauswirtschaftsraum, Grill, Eingerichtete Küche, Einbauschränke, Begehbarer Kleiderschrank, Balkon, Außenliegend, Alarm, Abstellraum

## Kontaktieren Sie uns bezüglich dieser Immobilie

+34 935 952 550 • sitges@lucasfox.com • lucasfox.de • Calle Major, 34, Sitges, Spanien

795.000 € Haus / Villa - Verkauft

# 4 Schlafzimmer Haus / Villa zum Verkauf in Sant Pere Ribes, Sitges

Spanien » Barcelona » Sitges » Sant Pere de Ribes / Puigmoltó » 08810

| 4 | 5 | 369m² | 527m² |
|---|---|---|---|
| Schlafzimmer | Badezimmer | Gebäudeplan | Grundfläche |

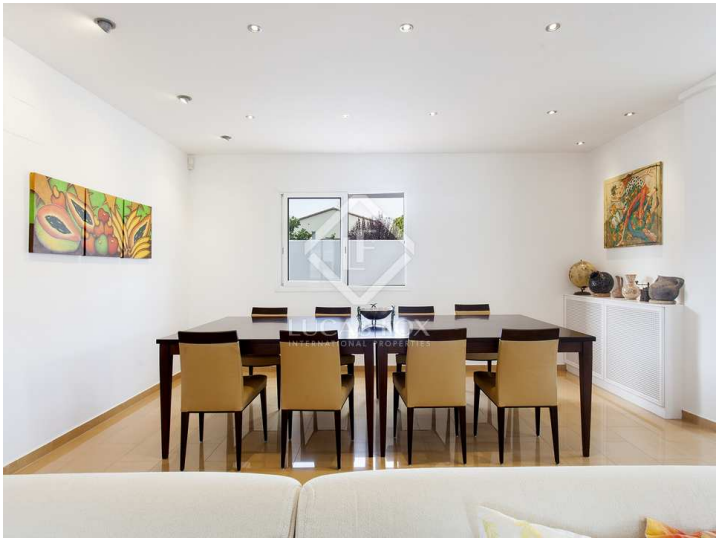

Wichtige Informationen über die von Lucas Fox angebotenen Immobilien. Sämtliche Immobilienbeschreibungen stellen kein Angebot oder Vertrag oder einen Teil davon dar. Sie sollten nicht auf die sachliche Richtigkeit der von Lucas Fox dargestellten Angaben in Immobilienbeschreibungen und der durch Lucas Fox mündlich oder schriftlich erteilten Informationen in Bezug auf die Immobilie, ihren Zustand oder Wert vertrauen. Weder Lucas Fox noch ein zugehöriger Agent sind befugt, Darstellungen über die Immobilie zu veröffentlichen. Diesbezüglich übernehmen weder die Agenten noch der/die Verkäufer oder Vermieter Verantwortung. Vor der Unterzeichnung von Dokumenten in Bezug auf die Immobilie, empfehlen wir allen Käufern, einen unabhängigen Anwalt zu konsultieren und gegebenenfalls ein Immobiliengutachten zur Prüfung des Bauzustands und der Abmessungen durchzuführen. Alle Flächen-, Mass- und Entfernungsangaben gelten als ungefähre Angaben und sollten vom Käufer geprüft werden.

## Kontaktieren Sie uns bezüglich dieser Immobilie

+34 935 952 550 • sitges@lucasfox.com • lucasfox.de • Calle Major, 34, Sitges, Spanien