1.000.000 € Haus / Villa - Verkauft

6 Schlafzimmer Haus / Villa mit 480m² garten zum Verkauf in Valldoreix, Barcelona

Spanien » Barcelona » Sant Cugat » Valldoreix » 08197

6	5	570m²	609m²	480m²
Schlafzimmer	Badezimmer	Gebäudeplan	Grundfläche	Garten

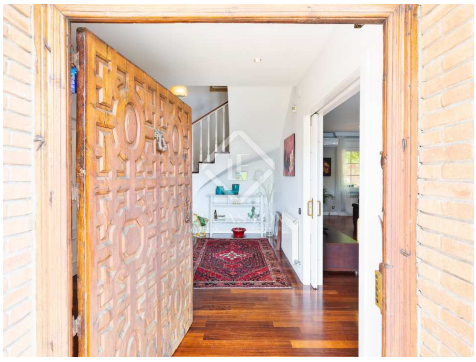

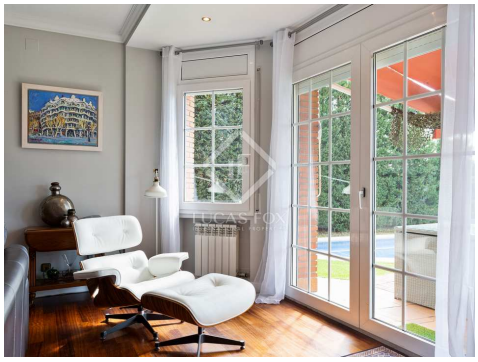

Kontaktieren Sie uns bezüglich dieser Immobilie

+34 930 23 58 07 • santcugat@lucasfox.com • lucasfox.de • Rambla de Ribatallada, 20, Sant Cugat del Vallés, Spanien

1.000.000 € Haus / Villa - Verkauft

6 Schlafzimmer Haus / Villa mit 480m² garten zum Verkauf in Valldoreix, Barcelona

Spanien » Barcelona » Sant Cugat » Valldoreix » 08197

6	5	570m²	609m²	480m²
Schlafzimmer	Badezimmer	Gebäudeplan	Grundfläche	Garten

BESCHREIBUNG

570 m² große Villa mit 6 Schlafzimmern und 5 Bädern auf einem 609 m² großen Grundstück mit Garten und Pool zum Verkauf in einer privilegierten Umgebung in Valldoreix in Sant Cugat de Vallès.

Einzigartige Villa mit großen Vorteilen für die Eigentümer. Es befindet sich in einer privilegierten Umgebung, in der Sie tagsüber und nachts einen außergewöhnlichen Blick auf den herrlichen Naturpark Collserola genießen können. Die Villa bietet viel Privatsphäre, Komfort und Platz.

Das Haus ist auf vier Etagen präsentiert. Im Erdgeschoss begrüßt uns eine geräumige und elegante Halle. Dies bietet Zugang zu einem Büro mit viel Tageslicht, einer Gästetoilette, einem großen Wohn- und Esszimmer mit einem Holzkamin und einer Wohnküche mit Zugang zur Terrasse und zum Grillplatz.

Die nächste Etage verfügt über vier Schlafzimmer: eine Master-Suite mit Kamin, Bad und Ankleideraum; eine zweite Suite mit Bad und Ankleideraum; ein Schlafzimmer mit Doppelbett und ein Büro, die sich ein Badezimmer und ein Ankleidezimmer teilen; und ein Einzelzimmer mit Einbauschränken.

Das Obergeschoss ist ein Dachboden und dank der Holzdecke sehr gemütlich.

Schließlich bietet der Keller einen Abstellraum, eine Toilette, einen Waschraum, eine Halle und Platz für eine große Garage für 5 Autos.

Der Garten ist wunderschön, die ganze Nacht beleuchtet und umfasst einen Pool mit Wasserfall, eine Pergola mit Whirlpool, Terrassen und einen Grillplatz.

Die Villa bietet eine Ankerstruktur mit Waffel- und Scherplatten, Parkettböden und Treppen aus Iroko-Holz sowie doppelt verglaste Fenster. Die Eingangstür besteht aus Holz aus dem 16. bis 17. Jahrhundert, insbesondere aus der Renaissance von Neomudéjar. Das Haus ist durch zwei Alarmanlagen geschützt und mit Video-Gegensprechanlage, Gasheizung und Klimaanlage ausgestattet. Darüber hinaus verfügen alle Schlafzimmer über eine Türklingel, die in der Küche klingelt.

Die derzeitigen Eigentümer haben keine Kosten gescheut, wie sich an der hohen Bau- und Oberflächenausstattung zeigt.

Bitte kontaktieren Sie uns für weitere Informationen.

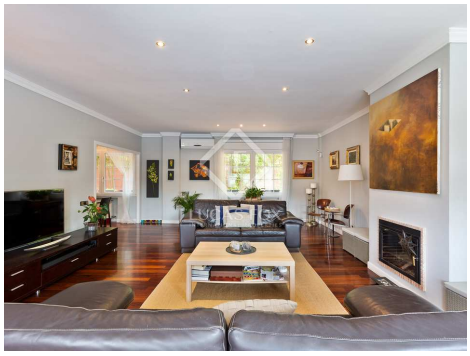

lucasfox.de/go/stc23591

Bergblick, Terrasse, Schwimmbad, Garten, Whirlpool, Private Garage, Tageslicht, Holzböden, Hohe Decken, Parkplatz, Spielzimmer, Rollstuhlzugang, Nahe öffentlicher Verkehrsmittel, Nahe internationaler Schulen, Klimaanlage, Kamin, Heizung, Hauswirtschaftsraum, Haustiere erlaubt, Grill, Gourmet Lounge, Entspannungsbereich, Eingerichtete Küche, Einbauschränke, Doppelverglasung, Brunnen, Begehbarer Kleiderschrank, Balkon, Aussicht, Außenliegend, Alarm, Abstellraum

Kontaktieren Sie uns bezüglich dieser Immobilie

+34 930 23 58 07 • santcugat@lucasfox.com • lucasfox.de • Rambla de Ribatallada, 20, Sant Cugat del Vallés, Spanien

1.000.000 € Haus / Villa - Verkauft

6 Schlafzimmer Haus / Villa mit 480m² garten zum Verkauf in Valldoreix, Barcelona

Spanien » Barcelona » Sant Cugat » Valldoreix » 08197

6	5	570m²	609m²	480m²
Schlafzimmer	Badezimmer	Gebäudeplan	Grundfläche	Garten

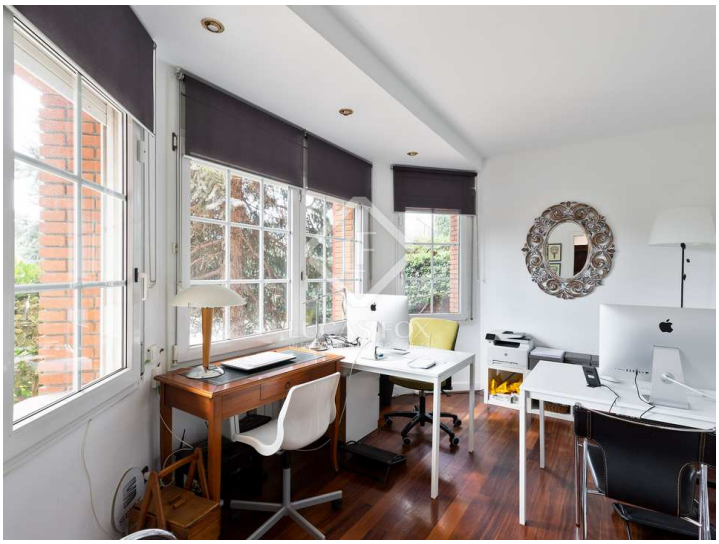

Wichtige Informationen über die von Lucas Fox angebotenen Immobilien. Sämtliche Immobilienbeschreibungen stellen kein Angebot oder Vertrag oder einen Teil davon dar. Sie sollten nicht auf die sachliche Richtigkeit der von Lucas Fox dargestellten Angaben in Immobilienbeschreibungen und der durch Lucas Fox mündlich oder schriftlich erteilten Informationen in Bezug auf die Immobilie, ihren Zustand oder Wert vertrauen. Weder Lucas Fox noch ein zugehöriger Agent sind befugt, Darstellungen über die Immobilie zu veröffentlichen. Diesbezüglich übernehmen weder die Agenten noch der/die Verkäufer oder Vermieter Verantwortung. Vor der Unterzeichnung von Dokumenten in Bezug auf die Immobilie, empfehlen wir allen Käufern, einen unabhängigen Anwalt zu konsultieren und gegebenenfalls ein Immobiliengutachten zur Prüfung des Bauzustands und der Abmessungen durchzuführen. Alle Flächen-, Mass- und Entfernungsangaben gelten als ungefähre Angaben und sollten vom Käufer geprüft werden.

Kontaktieren Sie uns bezüglich dieser Immobilie

+34 930 23 58 07 • santcugat@lucasfox.com • lucasfox.de • Rambla de Ribatallada, 20, Sant Cugat del Vallés, Spanien