Neubau - Ausverkauft

STC26707 Villen, Sant Cugat, Barcelona

Ein Neubau von Villen zum Verkauf in Sant Cugat, Barcelona

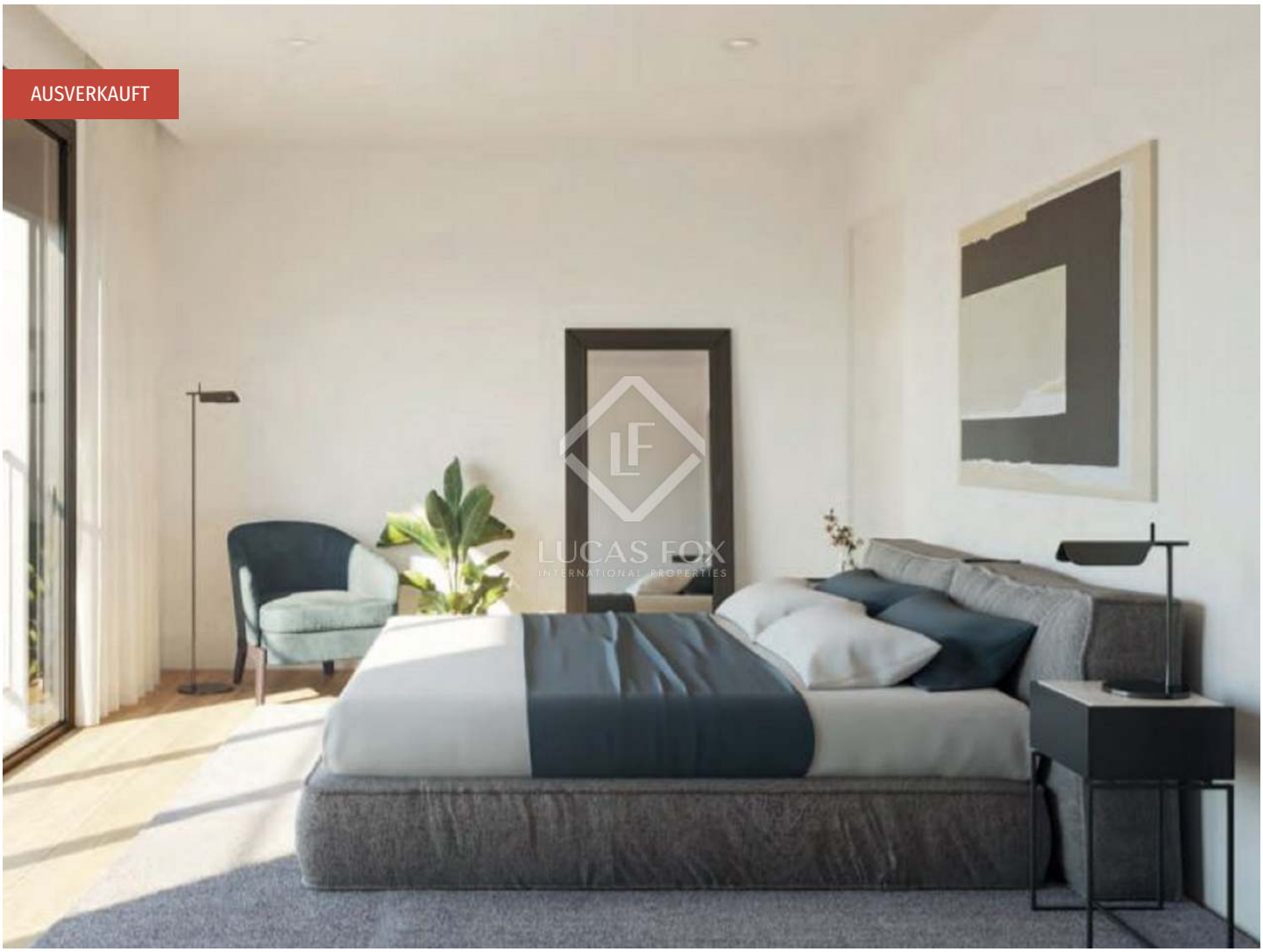

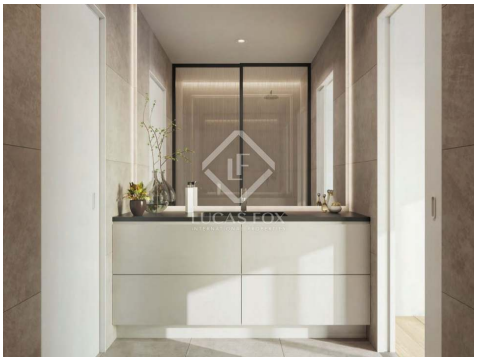

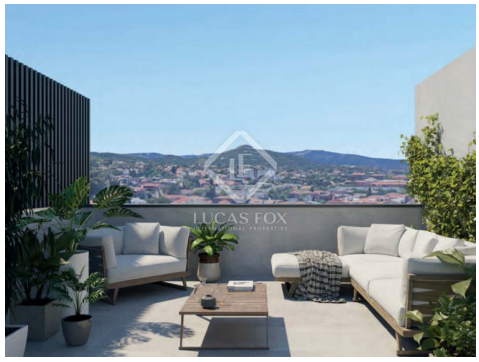

Kontaktieren Sie uns bezüglich dieser Immobilie

+34 930 022 023 • santcugat@lucasfox.com • lucasfox.de • Rambla de Ribatallada, 20, Sant Cugat del Vallés, Spanien

Neubau - Ausverkauft

STC26707 Villen, Sant Cugat, Barcelona

Ein Neubau von Villen zum Verkauf in Sant Cugat, Barcelona

BESCHREIBUNG

Ein Neubau von Villen zum Verkauf in Sant Cugat, Barcelona

Die Entwicklung von Francesc Moragas ist ein fantastisches 1.451 m² großes Neubauprojekt, das sich im wichtigsten Einkaufsviertel von Sant Cugat del Vallès befindet, nur 5 Minuten vom Bahnhof und 50 Meter vom Nervenzentrum der Stadt entfernt.

Die Entwicklung bietet insgesamt 10 Immobilien, darunter 6 Wohnungen und 4 Häuser. Die Häuser bestehen aus einem großen Wohn- und Esszimmer mit einer voll ausgestatteten Küche mit erstklassigen Geräten. Sie bieten auch zwischen 1 und 4 Schlafzimmer sowie 1 bis 4 Badezimmer.

Es ist ein modernes, stilvolles Gebäude, das für den Komfort der ganzen Familie konzipiert wurde. Merkmale wie eine Außenschreinerei aus Aluminium und Verbundglas mit einer Luftkammer vom Typ Climalit garantieren höchste Energieeffizienz. Alle Häuser verfügen über eine hervorragende Innenausstattung mit Einbauschränken, Türen aus lackiertem und massivem Holz und AC4-Laminatparkett. Dazu gehört auch ein Garagenplatz im selben Gebäude.

Höhepunkte

- Wohnungen und Häuser mit 1 bis 4 Schlafzimmern und 1 oder 2 Bädern
- Terrassen
- Ausgestattet mit renommierten Marken
- Hervorragende Oberflächen
- Schöner Ort

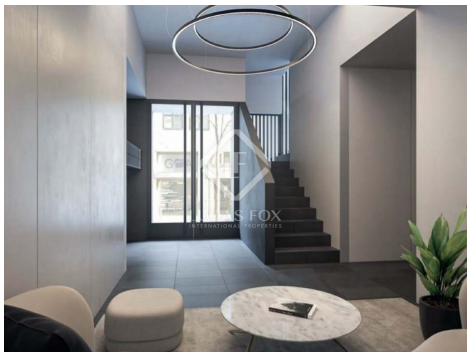

lucasfox.de/go/stc26707

Kontaktieren Sie uns bezüglich dieser Immobilie

+34 930 022 023 • santcugat@lucasfox.com • lucasfox.de • Rambla de Ribatallada, 20, Sant Cugat del Vallés, Spanien

Neubau - Ausverkauft

STC26707 Villen, Sant Cugat, Barcelona

Ein Neubau von Villen zum Verkauf in Sant Cugat, Barcelona

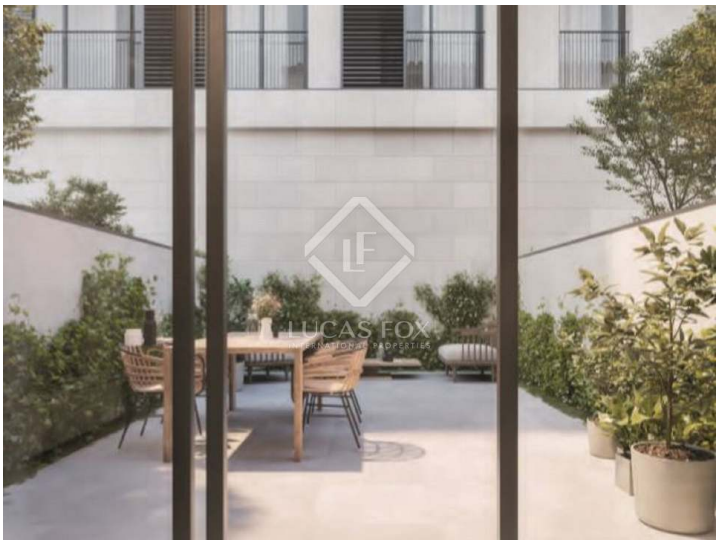

Wichtige Informationen über die von Lucas Fox angebotenen Immobilien. Sämtliche Immobilienbeschreibungen stellen kein Angebot oder Vertrag oder einen Teil davon dar. Sie sollten nicht auf die sachliche Richtigkeit der von Lucas Fox dargestellten Angaben in Immobilienbeschreibungen und der durch Lucas Fox mündlich oder schriftlich erteilten Informationen in Bezug auf die Immobilie, ihren Zustand oder Wert vertrauen. Weder Lucas Fox noch ein zugehöriger Agent sind befugt, Darstellungen über die Immobilie zu veröffentlichen. Diesbezüglich übernehmen weder die Agenten noch der/die Verkäufer oder Vermieter Verantwortung. Vor der Unterzeichnung von Dokumenten in Bezug auf die Immobilie, empfehlen wir allen Käufern, einen unabhängigen Anwalt zu konsultieren und gegebenenfalls ein Immobiliengutachten zur Prüfung des Bauzustands und der Abmessungen durchzuführen. Alle Flächen-, Mass- und Entfernungsangaben gelten als ungefähre Angaben und sollten vom Käufer geprüft werden.

Kontaktieren Sie uns bezüglich dieser Immobilie

+34 930 022 023 • santcugat@lucasfox.com • lucasfox.de • Rambla de Ribatallada, 20, Sant Cugat del Vallés, Spanien