798.000 € Haus / Villa - Verkauft

5 Schlafzimmer Haus / Villa zum Verkauf in Sant Cugat, Barcelona

Spanien » Barcelona » Sant Cugat » Sant Cugat centre » 08195

5	3	500m²	700m²
Schlafzimmer	Badezimmer	Gebäudeplan	Grundfläche

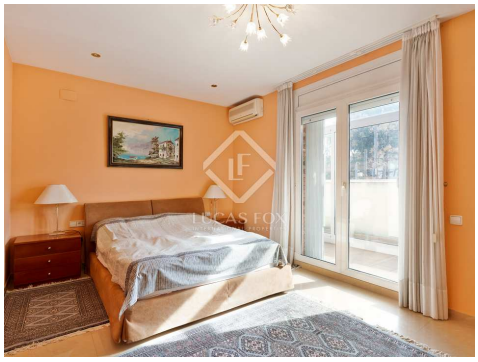

Kontaktieren Sie uns bezüglich dieser Immobilie

+34 930 23 58 07 • santcugat@lucasfox.com • lucasfox.de • Rambla de Ribatallada, 20, Sant Cugat del Vallés, Spanien

798.000 € Haus / Villa - Verkauft

5 Schlafzimmer Haus / Villa zum Verkauf in Sant Cugat, Barcelona

Spanien » Barcelona » Sant Cugat » Sant Cugat centre » 08195

5	3	500m²	700m²
Schlafzimmer	Badezimmer	Gebäudeplan	Grundfläche

lucasfox.de/go/stc27431

Bergblick, Terrasse, Schwimmbad, Garten, Garage, Fitnessstudio, Tageslicht, Parkplatz, Spielzimmer, Sicherheit, Nahe öffentlicher Verkehrsmittel, Nahe internationaler Schulen, Klimaanlage, Heizung, Haustiere erlaubt, Entspannungsbereich, Eingerichtete Küche, Balkon, Aussicht, Außenliegend, Alarmsystem, Abstellraum

Kontaktieren Sie uns bezüglich dieser Immobilie

+34 930 23 58 07 • santcugat@lucasfox.com • lucasfox.de • Rambla de Ribatallada, 20, Sant Cugat del Vallés, Spanien

798.000 € Haus / Villa - Verkauft

5 Schlafzimmer Haus / Villa zum Verkauf in Sant Cugat, Barcelona

Spanien » Barcelona » Sant Cugat » Sant Cugat centre » 08195

5	3	500m²	700m²
Schlafzimmer	Badezimmer	Gebäudeplan	Grundfläche

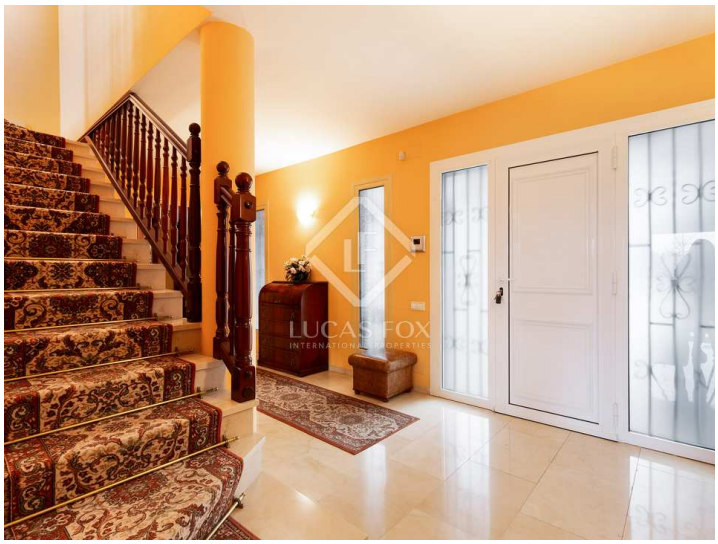

Wichtige Informationen über die von Lucas Fox angebotenen Immobilien. Sämtliche Immobilienbeschreibungen stellen kein Angebot oder Vertrag oder einen Teil davon dar. Sie sollten nicht auf die sachliche Richtigkeit der von Lucas Fox dargestellten Angaben in Immobilienbeschreibungen und der durch Lucas Fox mündlich oder schriftlich erteilten Informationen in Bezug auf die Immobilie, ihren Zustand oder Wert vertrauen. Weder Lucas Fox noch ein zugehöriger Agent sind befugt, Darstellungen über die Immobilie zu veröffentlichen. Diesbezüglich übernehmen weder die Agenten noch der/die Verkäufer oder Vermieter Verantwortung. Vor der Unterzeichnung von Dokumenten in Bezug auf die Immobilie, empfehlen wir allen Käufern, einen unabhängigen Anwalt zu konsultieren und gegebenenfalls ein Immobiliengutachten zur Prüfung des Bauzustands und der Abmessungen durchzuführen. Alle Flächen-, Mass- und Entfernungsangaben gelten als ungefähre Angaben und sollten vom Käufer geprüft werden.

Kontaktieren Sie uns bezüglich dieser Immobilie

+34 930 23 58 07 • santcugat@lucasfox.com • lucasfox.de • Rambla de Ribatallada, 20, Sant Cugat del Vallés, Spanien