350.000 € Wohnung - Zum Verkauf

5 Schlafzimmer wohnung zum Verkauf in Tarragona Stadt, Tarragona

Spanien » Tarragona » Tarragona Stadt » 43001

5	2	158m²
Schlafzimmer	Badezimmer	Gebäudeplan

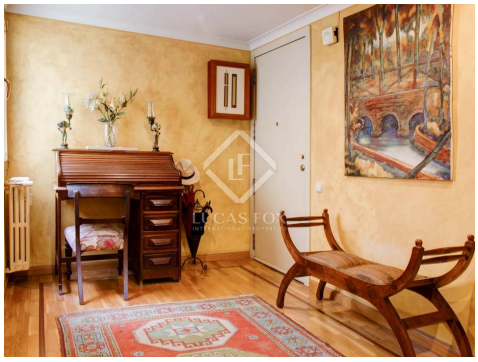

Kontaktieren Sie uns bezüglich dieser Immobilie

+34 977 13 98 98 • tarragona@lucasfox.es • lucasfox.de • Rambla Vella 6, Tarragona, Spanien

350.000 € Wohnung - Zum Verkauf

5 Schlafzimmer wohnung zum Verkauf in Tarragona Stadt, Tarragona

Spanien » Tarragona » Tarragona Stadt » 43001

5	2	158m²
Schlafzimmer	Badezimmer	Gebäudeplan

BESCHREIBUNG

Ein ausgezeichnetes Familienheim mit einem Parkplatz und einem Gemeinschaftspool.

Diese 158 m² große Wohnung befindet sich im Herzen von Tarragona in einem Gebäude mit Gemeinschaftspool und Garage, inklusive Parkplatz.

Die Wohnung besteht aus einem sehr hellen Wohnzimmer, einer Wohnküche mit Galerie, 5 Schlafzimmern (4 Doppelzimmer und Einbauschränke) und 2 großen Badezimmern.

Zögern Sie nicht, uns zu kontaktieren, um einen Besuch in dieser herrlichen Wohnung im Herzen von Tarragona zu arrangieren. Es ist ideal für eine Familie.

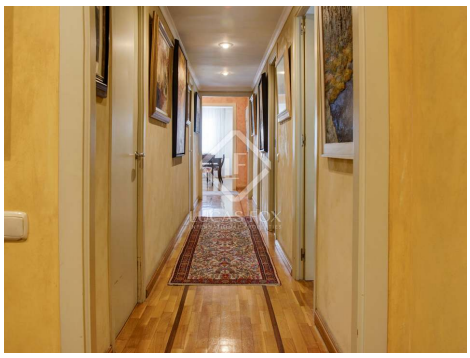

lucasfox.de/go/tar12210

Kontaktieren Sie uns bezüglich dieser Immobilie

+34 977 13 98 98 • tarragona@lucasfox.es • lucasfox.de • Rambla Vella 6, Tarragona, Spanien

350.000 € Wohnung - Zum Verkauf

5 Schlafzimmer wohnung zum Verkauf in Tarragona Stadt, Tarragona

Spanien » Tarragona » Tarragona Stadt » 43001

5	2	158m²
Schlafzimmer	Badezimmer	Gebäudeplan

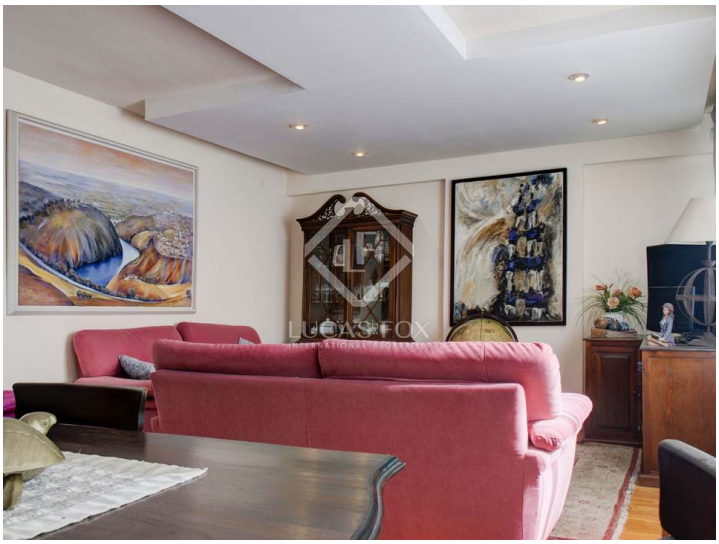

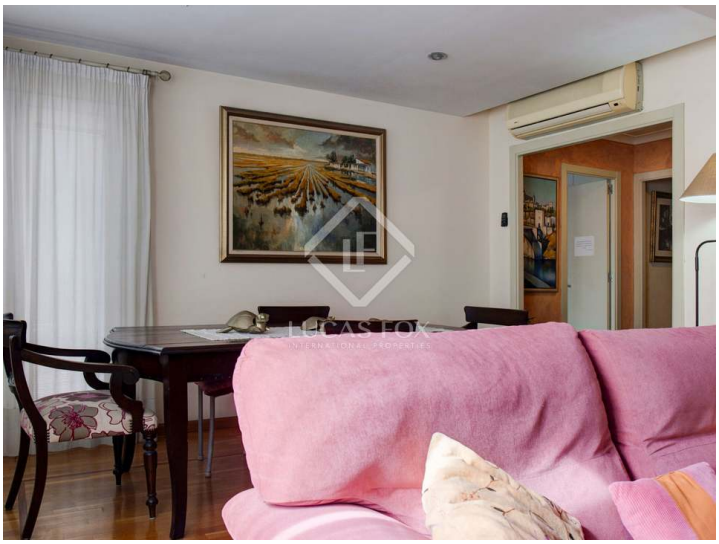
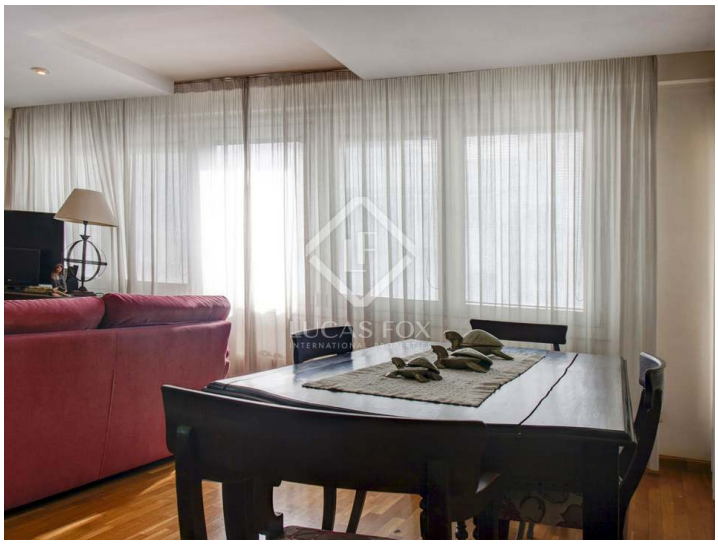

Wichtige Informationen über die von Lucas Fox angebotenen Immobilien. Sämtliche Immobilienbeschreibungen stellen kein Angebot oder Vertrag oder einen Teil davon dar. Sie sollten nicht auf die sachliche Richtigkeit der von Lucas Fox dargestellten Angaben in Immobilienbeschreibungen und der durch Lucas Fox mündlich oder schriftlich erteilten Informationen in Bezug auf die Immobilie, ihren Zustand oder Wert vertrauen. Weder Lucas Fox noch ein zugehöriger Agent sind befugt, Darstellungen über die Immobilie zu veröffentlichen. Diesbezüglich übernehmen weder die Agenten noch der/die Verkäufer oder Vermieter Verantwortung. Vor der Unterzeichnung von Dokumenten in Bezug auf die Immobilie, empfehlen wir allen Käufern, einen unabhängigen Anwalt zu konsultieren und gegebenenfalls ein Immobiliengutachten zur Prüfung des Bauzustands und der Abmessungen durchzuführen. Alle Flächen-, Mass- und Entfernungsangaben gelten als ungefähre Angaben und sollten vom Käufer geprüft werden.

Kontaktieren Sie uns bezüglich dieser Immobilie

+34 977 13 98 98 • tarragona@lucasfox.es • lucasfox.de • Rambla Vella 6, Tarragona, Spanien