598.000 € Wohnung - Zum Verkauf

5 Schlafzimmer Wohnung zum Verkauf in Tarragona Stadt, Tarragona

Spanien » Tarragona » Tarragona Stadt » 43005

5	3	208m²
Schlafzimmer	Badezimmer	Gebäudeplan

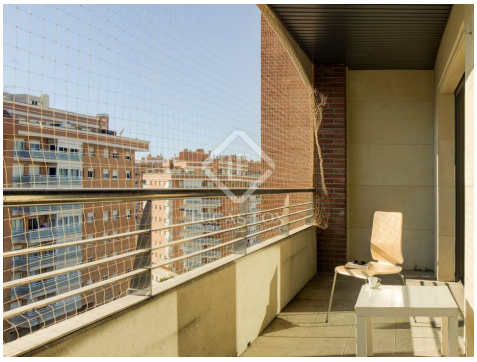

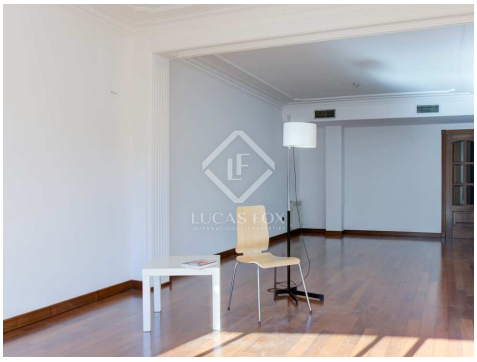

Kontaktieren Sie uns bezüglich dieser Immobilie

+34 977 13 98 98 • tarragona@lucasfox.es • lucasfox.de • Rambla Vella 6, Tarragona, Spanien

598.000 € Wohnung - Zum Verkauf

5 Schlafzimmer Wohnung zum Verkauf in Tarragona Stadt, Tarragona

Spanien » Tarragona » Tarragona Stadt » 43005

5	3	208m²
Schlafzimmer	Badezimmer	Gebäudeplan

BESCHREIBUNG

Große Wohnung mit hochwertigen Oberflächen zum Verkauf im Stadtzentrum, nur wenige Meter von der Plaza Imperial Tarraco.

Dieses 208 m² große Apartment befindet sich in einem luxuriösen Gebäude mit hochwertigen Oberflächen. Es befindet sich in der Avenida Roma in Tarragona, neben der zentralen Plaza Imperial Tarraco.

Die Wohnung verfügt über geräumige und komfortable Zimmer, und das Hauptschlafzimmer und das Wohnzimmer sind mit Licht gefüllt. Derzeit wird es in ausgezeichnetem Zustand präsentiert, mit Materialien von höchster Qualität in den Tischlereien und Schränken sowie feinen Details in den Bädern, der Küche und dem Hauptschlafzimmer. Eine fantastische Option für eine Familie.

Der Käufer hat die Möglichkeit, 2 Parkplätze und Lagerflächen für weitere 60.000 € zu erwerben.

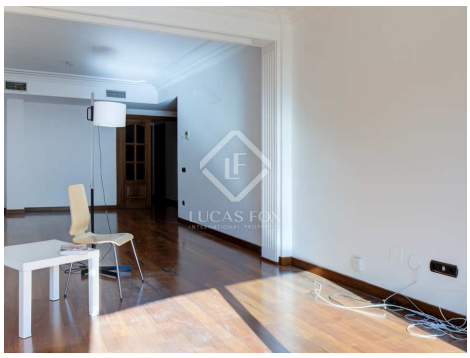

lucasfox.de/go/tar12214

Terrasse, Aufzug, Marmorböden, Holzböden, Einbauschränke,
Begehbarer Kleiderschrank, Balkon

Kontaktieren Sie uns bezüglich dieser Immobilie

+34 977 13 98 98 • tarragona@lucasfox.es • lucasfox.de • Rambla Vella 6, Tarragona, Spanien

598.000 € Wohnung - Zum Verkauf

5 Schlafzimmer Wohnung zum Verkauf in Tarragona Stadt, Tarragona

Spanien » Tarragona » Tarragona Stadt » 43005

5	3	208m²
Schlafzimmer	Badezimmer	Gebäudeplan

Wichtige Informationen über die von Lucas Fox angebotenen Immobilien. Sämtliche Immobilienbeschreibungen stellen kein Angebot oder Vertrag oder einen Teil davon dar. Sie sollten nicht auf die sachliche Richtigkeit der von Lucas Fox dargestellten Angaben in Immobilienbeschreibungen und der durch Lucas Fox mündlich oder schriftlich erteilten Informationen in Bezug auf die Immobilie, ihren Zustand oder Wert vertrauen. Weder Lucas Fox noch ein zugehöriger Agent sind befugt, Darstellungen über die Immobilie zu veröffentlichen. Diesbezüglich übernehmen weder die Agenten noch der/die Verkäufer oder Vermieter Verantwortung. Vor der Unterzeichnung von Dokumenten in Bezug auf die Immobilie, empfehlen wir allen Käufern, einen unabhängigen Anwalt zu konsultieren und gegebenenfalls ein Immobiliengutachten zur Prüfung des Bauzustands und der Abmessungen durchzuführen. Alle Flächen-, Mass- und Entfernungsangaben gelten als ungefähre Angaben und sollten vom Käufer geprüft werden.

Kontaktieren Sie uns bezüglich dieser Immobilie

+34 977 13 98 98 • tarragona@lucasfox.es • lucasfox.de • Rambla Vella 6, Tarragona, Spanien