875.000 € Haus / Villa - Zum Verkauf

5 Schlafzimmer Haus / Villa zum Verkauf in Urb. de Llevant, Tarragona

Spanien » Tarragona » Urbanitzacions de Llevant » 43007

5	3	378m²	800m²
Schlafzimmer	Badezimmer	Baugrösse	Grundfläche

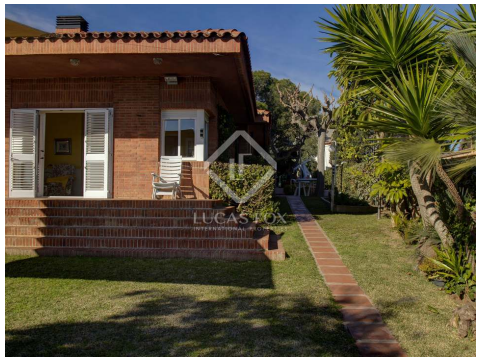

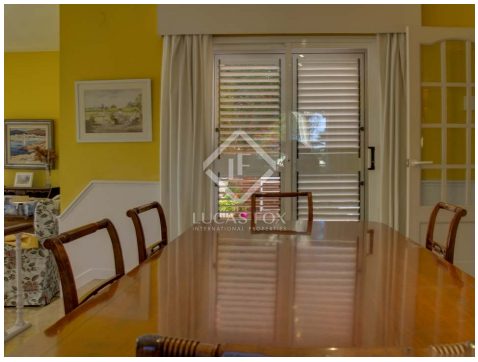

Kontaktieren Sie uns bezüglich dieser Immobilie

+34 977 13 98 98 • tarragona@lucasfox.es • lucasfox.de • Av. Marquès de Montoliu 4, Ed. Talassic, Tarragona, Spanien

875.000 € Haus / Villa - Zum Verkauf

5 Schlafzimmer Haus / Villa zum Verkauf in Urb. de Llevant, Tarragona

Spanien » Tarragona » Urbanitzacions de Llevant » 43007

5	3	378m²	800m²
Schlafzimmer	Badezimmer	Baugrösse	Grundfläche

BESCHREIBUNG

Haus mit umlaufendem Garten, erhöhtem Pool, Garage und Meerblick zum Verkauf in einer hervorragenden Lage in Cala Romana, nur wenige Minuten vom Zentrum von Tarragona entfernt.

Das 378 m² große Haus wurde 1990 erbaut und befindet sich in sehr gutem Zustand in der exklusiven Gegend von Cala Romana mit direktem Zugang zum Strand von Els Capellans und Platja Llarga, nur wenige Meter von einem Tennis- und Sportverein und nur wenige Minuten vom Zentrum von Tarragona entfernt . Das Haus ist nach Südosten ausgerichtet, so dass es reichlich natürliches Licht empfängt und einen unglaublichen Panoramablick auf das Meer bietet.

Es befindet sich auf einem 800 m² großen Grundstück mit einem umlaufenden Garten mit Sommer- und Winterbereichen, einem erhöhten Pool mit Überdachung sowie Zugang zur Garage für 2 Autos und 3 Außenstellplätzen.

Wir betreten das Erdgeschoss, wo wir ein großes und helles Wohnzimmer auf 2 Ebenen mit 2 Ausgängen zum Garten, eine große Küche mit zentraler Insel, ein Badezimmer und ein Gästezimmer finden.

Die erste Etage bietet 2 Doppelzimmer, ein komplettes Badezimmer und das Hauptschlafzimmer mit eigenem Bad. In der oberen Etage befindet sich ein Studio-Schlafzimmer mit Terrasse. Schließlich verfügt das Untergeschoss über eine Garage für 2 Autos und eine Waschküche.

Eine ausgezeichnete Gelegenheit in einer fantastischen Lage am Strand, ideal für Familien als erster oder zweiter Wohnsitz. Kontaktieren Sie uns für weitere Informationen oder um einen Besuch zu vereinbaren.

lucasfox.de/go/tar16744

Meerblick, Garten, Schwimmbad, Terrasse, Private Garage, Marmorböden, Parkplatz, Abstellraum, Balkon, Domotikanlage, Einbauschränke, Grill, Hauswirtschaftsraum, Heizung, Klimaanlage

Kontaktieren Sie uns bezüglich dieser Immobilie

+34 977 13 98 98 • tarragona@lucasfox.es • lucasfox.de • Av. Marquès de Montoliu 4, Ed. Talassic, Tarragona, Spanien

875.000 € Haus / Villa - Zum Verkauf

5 Schlafzimmer Haus / Villa zum Verkauf in Urb. de Llevant, Tarragona

Spanien » Tarragona » Urbanitzacions de Llevant » 43007

5	3	378m²	800m²
Schlafzimmer	Badezimmer	Baugrösse	Grundfläche

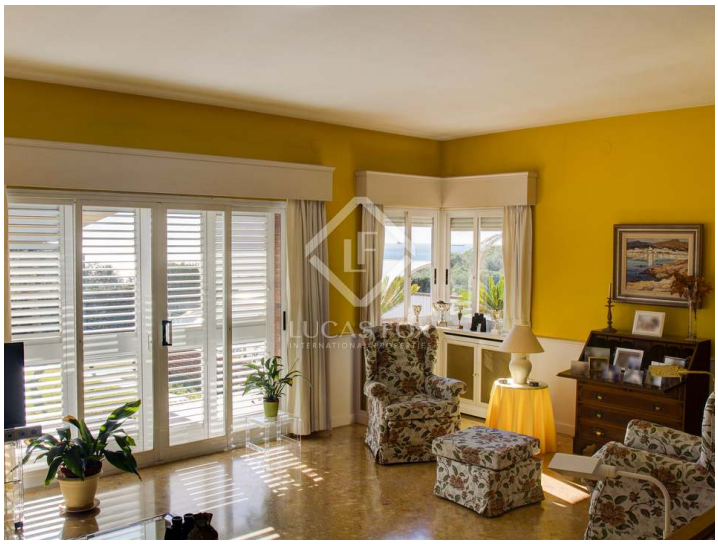

Wichtige Informationen über die von Lucas Fox angebotenen Immobilien. Sämtliche Immobilienbeschreibungen stellen kein Angebot oder Vertrag oder einen Teil davon dar. Sie sollten nicht auf die sachliche Richtigkeit der von Lucas Fox dargestellten Angaben in Immobilienbeschreibungen und der durch Lucas Fox mündlich oder schriftlich erteilten Informationen in Bezug auf die Immobilie, ihren Zustand oder Wert vertrauen. Weder Lucas Fox noch ein zugehöriger Agent sind befugt, Darstellungen über die Immobilie zu veröffentlichen. Diesbezüglich übernehmen weder die Agenten noch der/die Verkäufer oder Vermieter Verantwortung. Vor der Unterzeichnung von Dokumenten in Bezug auf die Immobilie, empfehlen wir allen Käufern, einen unabhängigen Anwalt zu konsultieren und gegebenenfalls ein Immobiliengutachten zur Prüfung des Bauzustands und der Abmessungen durchzuführen. Alle Flächen-, Mass- und Entfernungsangaben gelten als ungefähre Angaben und sollten vom Käufer geprüft werden.

Kontaktieren Sie uns bezüglich dieser Immobilie

+34 977 13 98 98 • tarragona@lucasfox.es • lucasfox.de • Av. Marquès de Montoliu 4, Ed. Talassic, Tarragona, Spanien