795.000 € Haus / Villa - Zum Verkauf

8 Schlafzimmer haus / villa zum Verkauf in Cambrils, Tarragona

Spanien » Costa Dorada » 43895

8	7	618m²	645m²
Schlafzimmer	Badezimmer	Gebäudeplan	Grundfläche

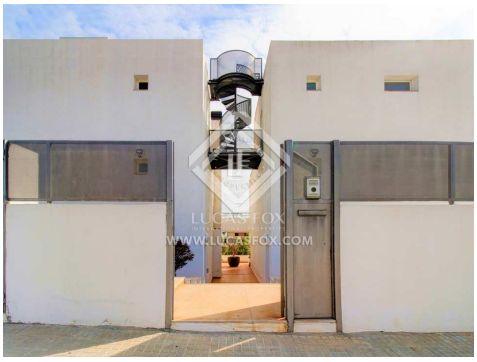

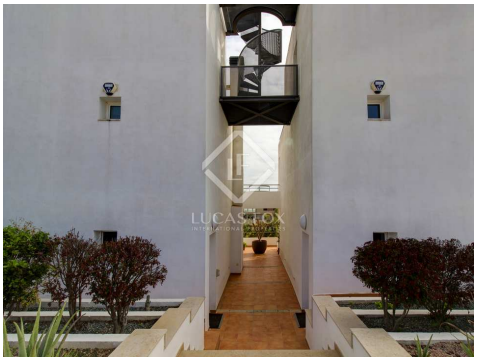

Kontaktieren Sie uns bezüglich dieser Immobilie

+34 977 13 98 98 • tarragona@lucasfox.es • lucasfox.de • Rambla Vella 6, Tarragona, Spanien

795.000 € Haus / Villa - Zum Verkauf

8 Schlafzimmer haus / villa zum Verkauf in Cambrils, Tarragona

Spanien » Costa Dorada » 43895

8	7	618m²	645m²
Schlafzimmer	Badezimmer	Gebäudeplan	Grundfläche

BESCHREIBUNG

Städtisches Anwesen im Erweiterungsgebiet von L'Ampolla, bestehend aus zwei völlig unabhängigen Häusern, die durch eine Mittelachse verbunden sind. Die Häuser verfügen über große Terrassen mit Blick auf das Meer und die Fangar-Bucht.

Das 2006 erbaute Anwesen befindet sich im Erweiterungsgebiet von L'Ampolla und bietet Blick auf das Gebiet von L'Arenal und die Fangar-Bucht. Es besteht aus zwei unabhängigen Gebäuden mit Blick nach Südosten der rationalistischen Architektur, die durch eine zentrale Achse verbunden sind, die den Zugang zu beiden Häusern und einem gemeinsamen Tiefgaragenparkplatz ermöglicht.

Das Nordhaus mit einer bebauten Fläche von 199 m² verfügt über ein großes Wohnzimmer mit Kamin und Zugang zu einer großen Terrasse mit Blick auf den Pool und das Meer. Durch einen Durchgang mit einer Schiebetür gelangen Sie in die geräumige und helle Küche mit Blick auf das Meer. Am anderen Ende des Erdgeschosses befindet sich ein großer Raum, der als Wohn-, Schlaf- oder Arbeitszimmer genutzt werden kann. Dieses Niveau wird mit einem Gastbadezimmer und einem Aufzug abgeschlossen.

Im ersten Stock befinden sich zwei Schlafzimmer mit Blick auf die Südostfassade und Zugang zu einer großen Terrasse mit Blick auf das Meer. Beide haben große Einbauschränke und ein eigenes Bad. Von dieser Etage aus haben Sie Zugang zum Dach.

Im zweiten Stock haben wir ein drittes Schlafzimmer mit Doppelbett, ebenfalls mit Einbauschrank. Es hat ein Fenster zur Seitenfassade des Hauses und Zugang zu einer Terrasse mit Meerblick. Diese Etage bietet auch ein komplettes Badezimmer.

Das 213 m² große Südhaus ist vom zentralen Flur und durch eine Halle zugänglich. Das Wohnzimmer ist dank seiner doppelt hohen Fenster sehr hell und verbindet sich mit der Terrasse und der Küche. Dieses Zimmer, das auch Zugang zur vorderen Terrasse bietet, bietet einen Büroraum mit Blick auf den Pool und das Meer.

Vom Flur gelangt man über eine Treppe in den ersten Stock, wo sich ein Arbeitszimmer mit Balkon über dem Wohnzimmer, ein Doppelzimmer mit Einbauschrank und ein Badezimmer befinden.

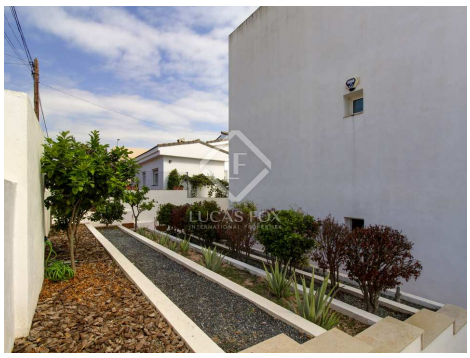

lucasfox.de/go/tar21673

Meerblick, Am Meer, Terrasse, Schwimmbad, Garten, Garage, Aufzug, Hohe Decken, Parkplatz, Nahe öffentlicher Verkehrsmittel, Klimaanlage, Kamin, Heizung, Hauswirtschaftsraum, Grill, Entspannungsbereich, Einbauschränke, Begehbarer Kleiderschrank, Balkon, Aussicht, Alarmsystem, Abstellraum

Kontaktieren Sie uns bezüglich dieser Immobilie

+34 977 13 98 98 • tarragona@lucasfox.es • lucasfox.de • Rambla Vella 6, Tarragona, Spanien

795.000 € Haus / Villa - Zum Verkauf

8 Schlafzimmer haus / villa zum Verkauf in Cambrils, Tarragona

Spanien » Costa Dorada » 43895

8	7	618m²	645m²
Schlafzimmer	Badezimmer	Gebäudeplan	Grundfläche

Nach der Treppe öffnet sich im Zwischengeschoss ein Balkon, der Zugang zu einer weiteren Terrasse bietet.

Im zweiten Stock finden wir eine Master Suite mit Zugang zur oberen Terrasse, ein großes Ankleidezimmer und Badezimmer sowie ein Schlafzimmer mit Doppelbett und ein Badezimmer.

Der Keller hat ein Studio mit Zugang zum Garten und ein Badezimmer, das das Erdgeschoss dieses Hauses bedient.

In der unteren Etage befindet sich eine große Garage mit Stauräumen und der Maschinenraum beider Häuser.

Die Unterkunft verfügt über einen mediterranen Garten, einen dreieckigen Pool an einem Ende, einen Ruhebereich und einen Grill.

Kontaktieren Sie uns bezüglich dieser Immobilie

+34 977 13 98 98 • tarragona@lucasfox.es • lucasfox.de • Rambla Vella 6, Tarragona, Spanien

795.000 € Haus / Villa - Zum Verkauf

8 Schlafzimmer haus / villa zum Verkauf in Cambrils, Tarragona

Spanien » Costa Dorada » 43895

8	7	618m²	645m²
Schlafzimmer	Badezimmer	Gebäudeplan	Grundfläche

Wichtige Informationen über die von Lucas Fox angebotenen Immobilien. Sämtliche Immobilienbeschreibungen stellen kein Angebot oder Vertrag oder einen Teil davon dar. Sie sollten nicht auf die sachliche Richtigkeit der von Lucas Fox dargestellten Angaben in Immobilienbeschreibungen und der durch Lucas Fox mündlich oder schriftlich erteilten Informationen in Bezug auf die Immobilie, ihren Zustand oder Wert vertrauen. Weder Lucas Fox noch ein zugehöriger Agent sind befugt, Darstellungen über die Immobilie zu veröffentlichen. Diesbezüglich übernehmen weder die Agenten noch der/die Verkäufer oder Vermieter Verantwortung. Vor der Unterzeichnung von Dokumenten in Bezug auf die Immobilie, empfehlen wir allen Käufern, einen unabhängigen Anwalt zu konsultieren und gegebenenfalls ein Immobiliengutachten zur Prüfung des Bauzustands und der Abmessungen durchzuführen. Alle Flächen-, Mass- und Entfernungsangaben gelten als ungefähre Angaben und sollten vom Käufer geprüft werden.

Kontaktieren Sie uns bezüglich dieser Immobilie

+34 977 13 98 98 • tarragona@lucasfox.es • lucasfox.de • Rambla Vella 6, Tarragona, Spanien