650.000 € Haus / Villa - Zum Verkauf

8 Schlafzimmer haus / villa mit 936m² garten zum Verkauf in Urb. de Llevant

Spanien » Tarragona » Urbanitzacions de Llevant » 43007

8	5	521m²	936m²	936m²
Schlafzimmer	Badezimmer	Gebäudeplan	Grundfläche	Garten

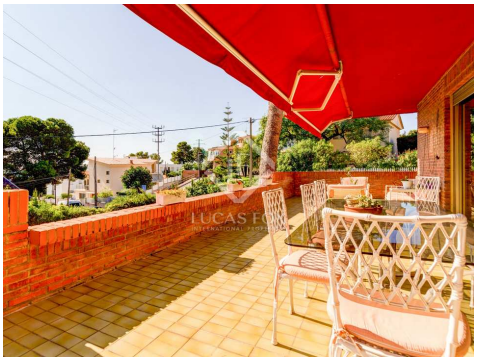

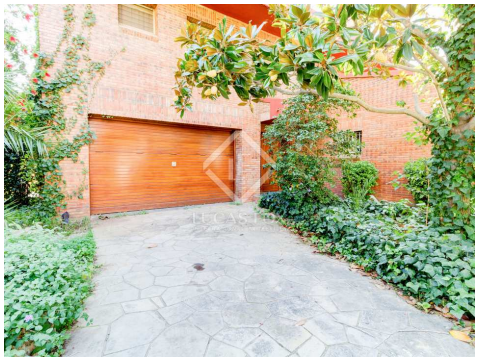

Kontaktieren Sie uns bezüglich dieser Immobilie

+34 977 13 98 98 • tarragona@lucasfox.es • lucasfox.de • Rambla Vella 6, Tarragona, Spanien

650.000 € Haus / Villa - Zum Verkauf

8 Schlafzimmer haus / villa mit 936m² garten zum Verkauf in Urb. de Llevant

Spanien » Tarragona » Urbanitzacions de Llevant » 43007

8	5	521m²	936m²	936m²
Schlafzimmer	Badezimmer	Gebäudeplan	Grundfläche	Garten

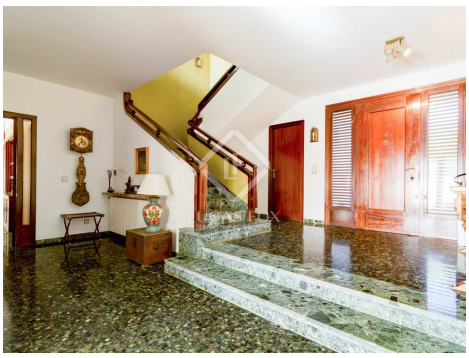

lucasfox.de/go/tar27488

Meerblick, Terrasse, Garten, Private Garage, Fitnessstudio, Tageslicht, Mosaikfliesenböden, Marmorböden, Parkplatz, Gemeinschaftsterrasse, Spielzimmer, Klimaanlage, Kamin, Grill, Gourmet Lounge, Entspannungsbereich, Bibliothek, Balkon, Aussicht, Außenliegend, Alarm

Kontaktieren Sie uns bezüglich dieser Immobilie

+34 977 13 98 98 • tarragona@lucasfox.es • lucasfox.de • Rambla Vella 6, Tarragona, Spanien

650.000 € Haus / Villa - Zum Verkauf

8 Schlafzimmer haus / villa mit 936m² garten zum Verkauf in Urb. de Llevant

Spanien » Tarragona » Urbanitzacions de Llevant » 43007

8	5	521m²	936m²	936m²
Schlafzimmer	Badezimmer	Gebäudeplan	Grundfläche	Garten

Wichtige Informationen über die von Lucas Fox angebotenen Immobilien. Sämtliche Immobilienbeschreibungen stellen kein Angebot oder Vertrag oder einen Teil davon dar. Sie sollten nicht auf die sachliche Richtigkeit der von Lucas Fox dargestellten Angaben in Immobilienbeschreibungen und der durch Lucas Fox mündlich oder schriftlich erteilten Informationen in Bezug auf die Immobilie, ihren Zustand oder Wert vertrauen. Weder Lucas Fox noch ein zugehöriger Agent sind befugt, Darstellungen über die Immobilie zu veröffentlichen. Diesbezüglich übernehmen weder die Agenten noch der/die Verkäufer oder Vermieter Verantwortung. Vor der Unterzeichnung von Dokumenten in Bezug auf die Immobilie, empfehlen wir allen Käufern, einen unabhängigen Anwalt zu konsultieren und gegebenenfalls ein Immobiliengutachten zur Prüfung des Bauzustands und der Abmessungen durchzuführen. Alle Flächen-, Mass- und Entfernungsangaben gelten als ungefähre Angaben und sollten vom Käufer geprüft werden.

Kontaktieren Sie uns bezüglich dieser Immobilie

+34 977 13 98 98 • tarragona@lucasfox.es • lucasfox.de • Rambla Vella 6, Tarragona, Spanien