750.000 € Wohnung - Verkauft

4 Schlafzimmer wohnung zum Verkauf in Tarragona Stadt, Tarragona

Spanien » Tarragona » Tarragona Stadt » 43005

4	5	275m²
Schlafzimmer	Badezimmer	Gebäudeplan

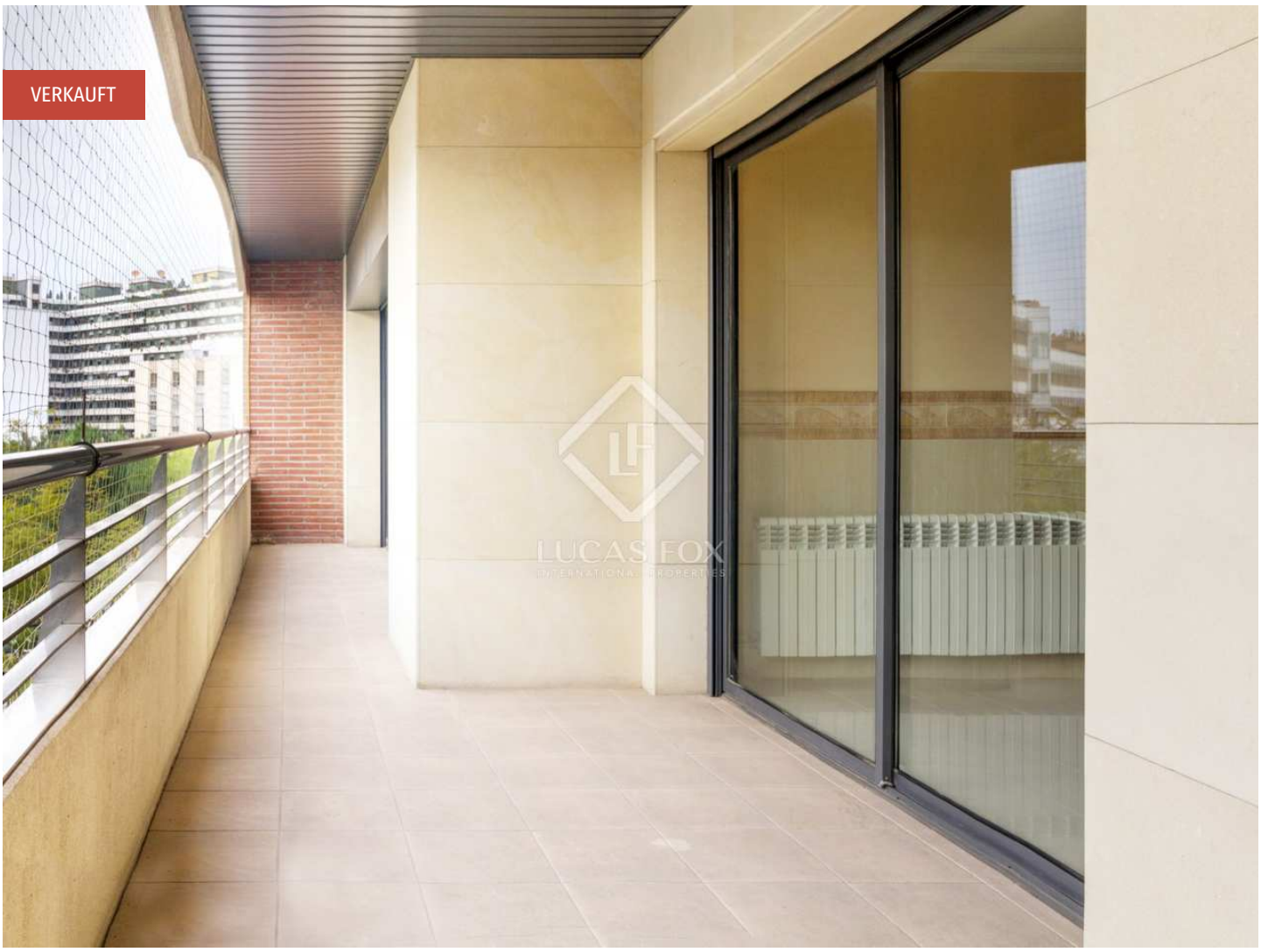

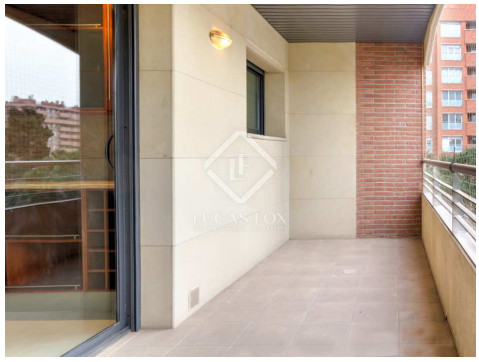

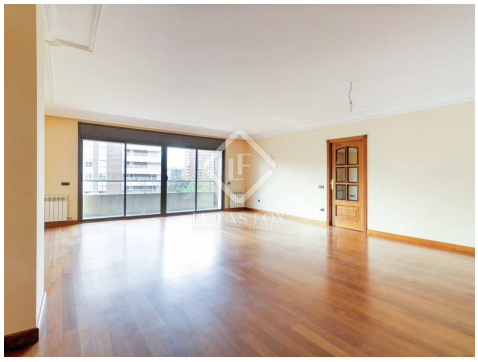

Kontaktieren Sie uns bezüglich dieser Immobilie

+34 977 13 98 98 • tarragona@lucasfox.es • lucasfox.de • Rambla Vella 6, Tarragona, Spanien

750.000 € Wohnung - Verkauft

4 Schlafzimmer wohnung zum Verkauf in Tarragona Stadt, Tarragona

Spanien » Tarragona » Tarragona Stadt » 43005

4	5	275m²
Schlafzimmer	Badezimmer	Gebäudeplan

BESCHREIBUNG

Ausgezeichnetes brandneues 275 m² großes Haus an der Avenida Roma in Tarragona

Geräumiges 275 m² großes Haus im luxuriösen Wohngebäude "Edificio Coliseum", das mit den hochwertigsten Oberflächen gebaut wurde. Das Gebäude befindet sich an der Avenida Roma in Tarragona, neben der zentralen Plaza Imperial Tarraco, im Eixample der Stadt, und es sollte beachtet werden, dass es brandneu ist.

Das Haus verfügt über große Räume in allen Zimmern, darunter ein Wohnzimmer von mehr als 50 m2 und 4 Schlafzimmer, mehr als Doppelzimmer und alle im Suite-Format mit festen Kleiderschränken.

Das Hauptzimmer verfügt über ein großzügiges Ankleidezimmer und ein geräumiges Marmorbad mit Holzmöbeln. Sowie ein Whirlpool und eine separate Dusche.

Die Küche, ebenfalls sehr geräumig mit Massivholzmöbeln, hat ein großes Büro mit Zugang zur Hauptterrasse und zum Wohnzimmer.

Das Haus ist sehr hell und komfortabel. Es präsentiert edle Materialien von höchster Qualität in der Tischlerei, den Schränken sowie Konstruktionsdetails in den Bädern, der Küche und dem Hauptschlafzimmer.

Der Boden des Hauses ist sehr elegant aus Massivholz und es lohnt sich, den Marmor in den Badezimmern hervorzuheben, der sorgfältig verlegt wurde und die Zeichnungen des Natursteins bewahrt. Für dieses Detail wurden die Stücke geschnitzt und für ihre Umsetzung markiert.

Andere nicht weniger wichtige Details sind die automatischen Jalousien, die Gasheizung, die Abluftklimaanlage und die Badezimmer mit Naturholzmöbeln.

Zur Wohnung gehören 2 Parkplätze und ein Abstellraum.

Fordern Sie einen Besuch an und lassen Sie sich von diesem Haus überraschen, das in der Stadt einzigartig ist und sich im emblematischen Coliseum-Gebäude an der Avenida Roma befindet.

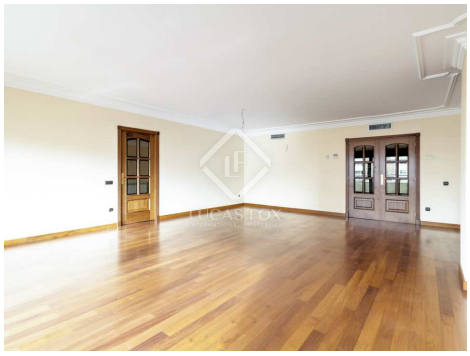

lucasfox.de/go/tar28457

Whirlpool, Parkplatz, Klimaanlage, Balkon, Außenliegend, Abstellraum

Kontaktieren Sie uns bezüglich dieser Immobilie

+34 977 13 98 98 • tarragona@lucasfox.es • lucasfox.de • Rambla Vella 6, Tarragona, Spanien

750.000 € Wohnung - Verkauft

4 Schlafzimmer wohnung zum Verkauf in Tarragona Stadt, Tarragona

Spanien » Tarragona » Tarragona Stadt » 43005

4	5	275m²
Schlafzimmer	Badezimmer	Gebäudeplan

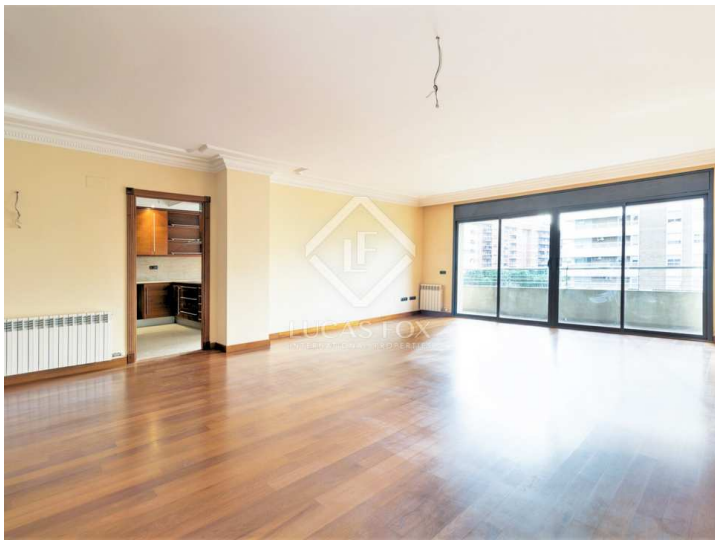

Wichtige Informationen über die von Lucas Fox angebotenen Immobilien. Sämtliche Immobilienbeschreibungen stellen kein Angebot oder Vertrag oder einen Teil davon dar. Sie sollten nicht auf die sachliche Richtigkeit der von Lucas Fox dargestellten Angaben in Immobilienbeschreibungen und der durch Lucas Fox mündlich oder schriftlich erteilten Informationen in Bezug auf die Immobilie, ihren Zustand oder Wert vertrauen. Weder Lucas Fox noch ein zugehöriger Agent sind befugt, Darstellungen über die Immobilie zu veröffentlichen. Diesbezüglich übernehmen weder die Agenten noch der/die Verkäufer oder Vermieter Verantwortung. Vor der Unterzeichnung von Dokumenten in Bezug auf die Immobilie, empfehlen wir allen Käufern, einen unabhängigen Anwalt zu konsultieren und gegebenenfalls ein Immobiliengutachten zur Prüfung des Bauzustands und der Abmessungen durchzuführen. Alle Flächen-, Mass- und Entfernungsangaben gelten als ungefähre Angaben und sollten vom Käufer geprüft werden.

Kontaktieren Sie uns bezüglich dieser Immobilie

+34 977 13 98 98 • tarragona@lucasfox.es • lucasfox.de • Rambla Vella 6, Tarragona, Spanien