530.000 € Haus / Villa - Zum Verkauf

4 Schlafzimmer haus / villa mit 648m² garten zum Verkauf in Urb. de Llevant

Spanien » Tarragona » Urbanitzacions de Llevant » 43007

4	3	210m²	648m²	648m²
Schlafzimmer	Badezimmer	Gebäudeplan	Grundfläche	Garten

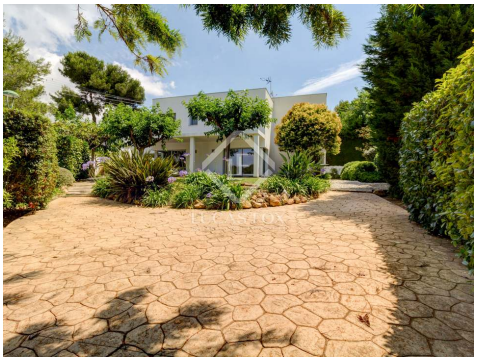

Kontaktieren Sie uns bezüglich dieser Immobilie

+34 977 13 98 98 • tarragona@lucasfox.es • lucasfox.de • Rambla Vella 6, Tarragona, Spanien

530.000 € Haus / Villa - Zum Verkauf

4 Schlafzimmer haus / villa mit 648m² garten zum Verkauf in Urb. de Llevant

Spanien » Tarragona » Urbanitzacions de Llevant » 43007

4	3	210m²	648m²	648m²
Schlafzimmer	Badezimmer	Gebäudeplan	Grundfläche	Garten

BESCHREIBUNG

Haus auf einem Eckgrundstück des Stadtzentrums von Monnars, 750 Meter vom Strand Llarga entfernt, mit 4 Schlafzimmern und einem herrlichen Garten.

Dieses Haus im rationalistischen Stil erstreckt sich über zwei Etagen.

Im Erdgeschoss finden wir ein geräumiges und helles Wohn-Esszimmer mit großen Schiebetüren zu einer kühlen Veranda und Blick auf den Garten. Auf der Nordseite befindet sich die Küche, die durch eine breite Schiebetür vom Wohnzimmer getrennt ist. Die Küche dreht sich um eine zentrale Insel und hat direkten Zugang zur Veranda und zum Garten sowie Zugang zur Garage mit Platz für ein Fahrzeug und Stauraum. Die Südseite des Erdgeschosses bietet ein komplettes Badezimmer als Gäste-WC, das auch einem angebauten Doppelschlafzimmer mit direktem Zugang zum Garten dient.

Das Obergeschoss erreichen wir über eine Treppe, die neben der Eingangstür beginnt. Von einem offenen Flur zum Erdgeschoss erreichen wir drei weitere Schlafzimmer. Das Hauptgebäude befindet sich im Zentrum und verfügt über einen Einbauschrank und ein eigenes Bad. Die anderen beiden Schlafzimmer, ebenfalls Doppelzimmer, haben ein gemeinsames Badezimmer auf der gleichen Etage.

Abgerundet wird das Haus durch einen mediterran angelegten Garten mit Zitronen-, Feigen-, Magnolienbäumen und einer Rasenfläche im vorderen Bereich.

lucasfox.de/go/tar30045

Bergblick, Garten, Terrasse, Private Garage, Tageslicht, Abstellraum, Außenliegend, Aussicht, Doppelverglasung, Eingerichtete Küche, Entspannungsbereich, Hauswirtschaftsraum, Heizung, Klimaanlage, Nahe internationaler Schulen, Nahe öffentlicher Verkehrsmittel

Kontaktieren Sie uns bezüglich dieser Immobilie

+34 977 13 98 98 • tarragona@lucasfox.es • lucasfox.de • Rambla Vella 6, Tarragona, Spanien

530.000 € Haus / Villa - Zum Verkauf

4 Schlafzimmer haus / villa mit 648m² garten zum Verkauf in Urb. de Llevant

Spanien » Tarragona » Urbanitzacions de Llevant » 43007

4	3	210m²	648m²	648m²
Schlafzimmer	Badezimmer	Gebäudeplan	Grundfläche	Garten

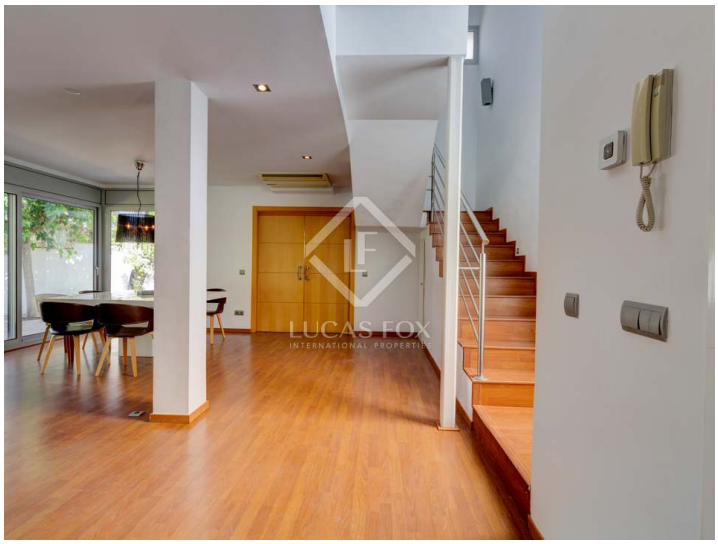

Wichtige Informationen über die von Lucas Fox angebotenen Immobilien. Sämtliche Immobilienbeschreibungen stellen kein Angebot oder Vertrag oder einen Teil davon dar. Sie sollten nicht auf die sachliche Richtigkeit der von Lucas Fox dargestellten Angaben in Immobilienbeschreibungen und der durch Lucas Fox mündlich oder schriftlich erteilten Informationen in Bezug auf die Immobilie, ihren Zustand oder Wert vertrauen. Weder Lucas Fox noch ein zugehöriger Agent sind befugt, Darstellungen über die Immobilie zu veröffentlichen. Diesbezüglich übernehmen weder die Agenten noch der/die Verkäufer oder Vermieter Verantwortung. Vor der Unterzeichnung von Dokumenten in Bezug auf die Immobilie, empfehlen wir allen Käufern, einen unabhängigen Anwalt zu konsultieren und gegebenenfalls ein Immobiliengutachten zur Prüfung des Bauzustands und der Abmessungen durchzuführen. Alle Flächen-, Mass- und Entfernungsangaben gelten als ungefähre Angaben und sollten vom Käufer geprüft werden.

Kontaktieren Sie uns bezüglich dieser Immobilie

+34 977 13 98 98 • tarragona@lucasfox.es • lucasfox.de • Rambla Vella 6, Tarragona, Spanien