1.375.000 € Haus / Villa - Verkauft

5 Schlafzimmer haus / villa zum Verkauf in Cambrils, Tarragona

Spanien » Costa Dorada » 43850

5	5	387m²	1.163m²
Schlafzimmer	Badezimmer	Gebäudeplan	Grundfläche

Kontaktieren Sie uns bezüglich dieser Immobilie

+34 977 13 98 98 • tarragona@lucasfox.es • lucasfox.de • Rambla Vella 6, Tarragona, Spanien

1.375.000 € Haus / Villa - Verkauft

5 Schlafzimmer haus / villa zum Verkauf in Cambrils, Tarragona

Spanien » Costa Dorada » 43850

5	5	387m²	1.163m²
Schlafzimmer	Badezimmer	Gebäudeplan	Grundfläche

BESCHREIBUNG

Renoviertes Haus mit traditionellen Elementen zum Verkauf in Vilafortuny, Cambrils

Lucas Fox ist stolz, Ihnen ein außergewöhnliches Haus in ausgezeichnetem Zustand, renoviert und im traditionellen Stil präsentieren zu können.

Beim Betreten des Hauses gibt es einen schönen Garten mit Pool neben einer großen Veranda mit Ruhebereich.

Wenn wir durch die Haupttür eintreten, finden wir ein großes, doppelt hohes Wohnzimmer mit zwei eleganten Kaminen, die zur Fußbodenheizung passen. Im Erdgeschoss befinden sich zwei geräumige Schlafzimmer, jedes mit seinem eigenen luxuriös ausgestatteten Badezimmer. Darüber hinaus ergänzen eine Mehrzweck-Unterhaltungsecke und ein durchdacht gestalteter Waschraum diese Ebene und sorgen für zusätzliche Funktionalität, ohne Kompromisse beim Stil einzugehen. Die erlesene Dekoration und die Details, die zum traditionellen Stil der Villa passen, sind auch in der Küche zu sehen, die mit dem offenen Esszimmer verbunden ist und einen herrlichen Blick auf den Garten bietet.

Als nächstes wird der Nachtbereich vorgestellt. Im ersten Stock befinden sich zwei weitere Schlafzimmer, jedes mit eigenem Waschbecken und exklusivem Zugang über individuelle Treppen. Die Balance zwischen Klassik und Moderne bleibt hier bestehen und bietet einen Raum, in dem Privatsphäre und Luxus in Harmonie koexistieren.

Zusätzlich zu seiner Innenpracht bietet dieses Anwesen eine Garage, die Platz für 3 bis 4 Autos bietet und so die Sicherheit und den Komfort Ihres Fuhrparks garantiert. Ein geräumiger Aufbewahrungsraum vervollständigt dieses Set und bietet Platz für die einfache Aufbewahrung persönlicher Schätze.

Die Villa ist in viel natürliches Licht getaucht, was ihren zeitlosen Charme noch verstärkt. Der Ausblick auf das umliegende üppige Grün bietet eine malerische Kulisse für diese Unterkunft, die einen Rückzugsort vom Alltag bietet.

Dies ist eine seltene Gelegenheit, ein geschichtsträchtiges Erbe zu bewahren, das für den modernen Lebensstil neu interpretiert wurde. Lassen Sie sich von dieser Immobilie in eine Welt voller Anmut und Raffinesse entführen.

lucasfox.de/go/tar41924

Schwimmbad, Garten, Garage, Tageslicht, Periodenmerkmale, Periodengebäude, Bodenheizung, Spielzimmer, Sicherheit, Rollstuhlzugang, Renoviert, Panoramablick, Offene Küche,
Nahe öffentlicher Verkehrsmittel,
Nahe internationaler Schulen, Klimaanlage, Kamin, Innenliegend, Hauswirtschaftsraum, Haustiere erlaubt, Entspannungsbereich, Eingerichtete Küche, Bibliothek, Aussicht, Außenliegend, Alarmsystem, Abstellraum

Kontaktieren Sie uns bezüglich dieser Immobilie

+34 977 13 98 98 • tarragona@lucasfox.es • lucasfox.de • Rambla Vella 6, Tarragona, Spanien

1.375.000 € Haus / Villa - Verkauft

5 Schlafzimmer haus / villa zum Verkauf in Cambrils, Tarragona

Spanien » Costa Dorada » 43850

5	5	387m²	1.163m²
Schlafzimmer	Badezimmer	Gebäudeplan	Grundfläche

Kontaktieren Sie uns, um einen Besuch zu vereinbaren und in die Schönheit dieser Residenz einzutauchen, die die Essenz vergangener Jahrhunderte und den Komfort unserer Zeit einfängt.

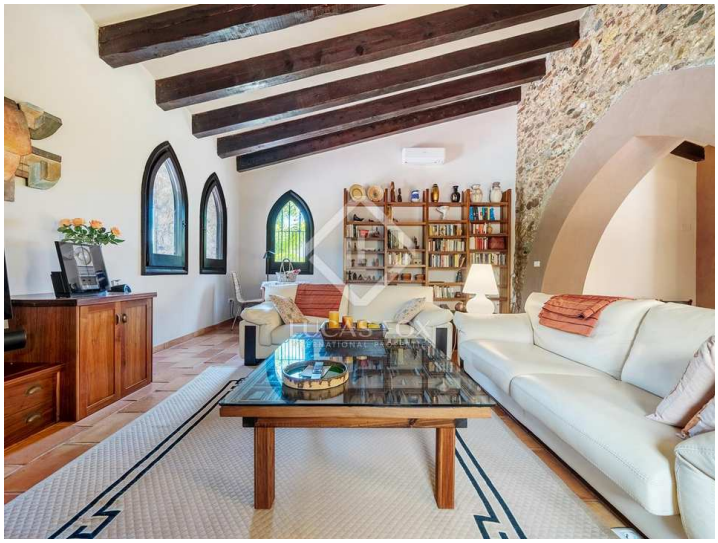

Wichtige Informationen über die von Lucas Fox angebotenen Immobilien. Sämtliche Immobilienbeschreibungen stellen kein Angebot oder Vertrag oder einen Teil davon dar. Sie sollten nicht auf die sachliche Richtigkeit der von Lucas Fox dargestellten Angaben in Immobilienbeschreibungen und der durch Lucas Fox mündlich oder schriftlich erteilten Informationen in Bezug auf die Immobilie, ihren Zustand oder Wert vertrauen. Weder Lucas Fox noch ein zugehöriger Agent sind befugt, Darstellungen über die Immobilie zu veröffentlichen. Diesbezüglich übernehmen weder die Agenten noch der/die Verkäufer oder Vermieter Verantwortung. Vor der Unterzeichnung von Dokumenten in Bezug auf die Immobilie, empfehlen wir allen Käufern, einen unabhängigen Anwalt zu konsultieren und gegebenenfalls ein Immobiliengutachten zur Prüfung des Bauzustands und der Abmessungen durchzuführen. Alle Flächen-, Mass- und Entfernungsangaben gelten als ungefähre Angaben und sollten vom Käufer geprüft werden.

Kontaktieren Sie uns bezüglich dieser Immobilie

+34 977 13 98 98 • tarragona@lucasfox.es • lucasfox.de • Rambla Vella 6, Tarragona, Spanien