1.350.000 € Wohnung - Verkauft

5 Schlafzimmer wohnung zum Verkauf in Ciudad de las Ciencias, Valencia

Spanien » Valencia » Valencia-Stadt » Ciudad de las Ciencias » 46023

5	3	313m²
Schlafzimmer	Badezimmer	Gebäudeplan

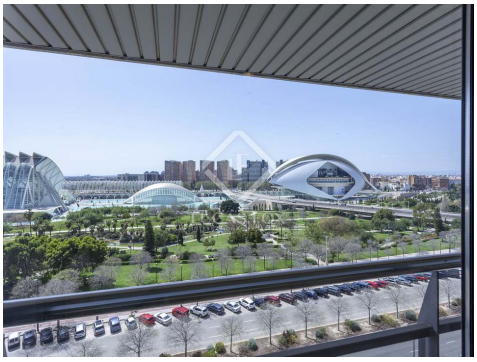

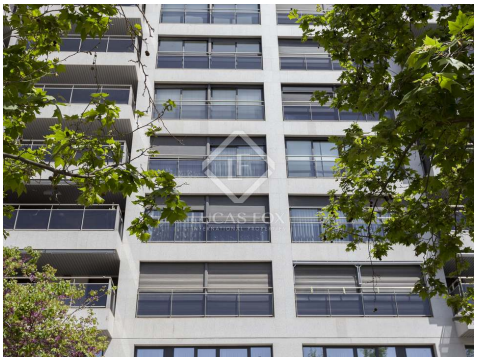

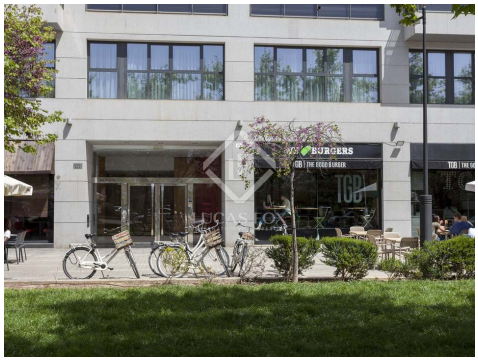

Kontaktieren Sie uns bezüglich dieser Immobilie

+34 960 077 790 • valencia@lucasfox.com • lucasfox.de • Calle Hernán Cortés 28, Valencia, Spanien

1.350.000 € Wohnung - Verkauft

5 Schlafzimmer wohnung zum Verkauf in Ciudad de las Ciencias, Valencia

Spanien » Valencia » Valencia-Stadt » Ciudad de las Ciencias » 46023

5	3	313m²
Schlafzimmer	Badezimmer	Gebäudeplan

BESCHREIBUNG

Beeindruckende Wohnung mit fantastischem Blick auf das Turia-Flussbett, zu verkaufen im Herzen der Stadt der Künste und Wissenschaften, Valencia.

Dieses geräumige Apartment befindet sich im Herzen der angesagten Stadt der Künste und Wissenschaften in Valencia. Die Wohnung besticht durch hochwertige Materialien und Oberflächen wie Holzböden und große Climalit-Fenster. Die Hauptfassade ist nach Südosten ausgerichtet, während die hintere Fassade nach Nordosten ausgerichtet ist, was bedeutet, dass alle Schlafzimmer nach außen gerichtet sind und eine ungehinderte Aussicht bieten.

Eine große Eingangshalle heißt uns in diesem beeindruckenden Anwesen willkommen und führt uns in den großzügigen Wohn-Essbereich mit unschlagbarem Stadtblick aus den großen Fenstern. Darüber hinaus genießen Sie von der Terrasse aus einen Panoramablick auf den Hafen und das Meer sowie die valencianische Bergkette.

Die große Küche hat einen informellen Essbereich. Dieses Apartment verfügt über insgesamt 5 Doppelzimmer, von denen das Hauptschlafzimmer über ein eigenes Badezimmer mit Badewanne und Hydromassage-Dusche, ein Ankleidezimmer und Zugang zur Terrasse verfügt. Die restlichen 4 Schlafzimmer teilen sich 2 Badezimmer und 1 hat Zugang zur Terrasse. Alle Schlafzimmer haben Einbauschränke für maximalen Stauraum. Es gibt zwei Parkplätze im selben Gebäude.

Eine ausgezeichnete Gelegenheit für diejenigen, die ein geräumiges Zuhause in der Stadt der Künste und Wissenschaften suchen.

lucasfox.de/go/val12578

Meerblick, Bergblick, Private Garage, Aufzug, Tageslicht, Holzböden, Parkplatz, Nahe öffentlicher Verkehrsmittel, Klimaanlage, Heizung, Eingerichtete Küche, Einbauschränke, Doppelverglasung, Brunnen, Bibliothek, Begehbarer Kleiderschrank, Balkon, Aussicht, Außenliegend

Kontaktieren Sie uns bezüglich dieser Immobilie

+34 960 077 790 • valencia@lucasfox.com • lucasfox.de • Calle Hernán Cortés 28, Valencia, Spanien

1.350.000 € Wohnung - Verkauft

5 Schlafzimmer wohnung zum Verkauf in Ciudad de las Ciencias, Valencia

Spanien » Valencia » Valencia-Stadt » Ciudad de las Ciencias » 46023

5	3	313m²
Schlafzimmer	Badezimmer	Gebäudeplan

Wichtige Informationen über die von Lucas Fox angebotenen Immobilien. Sämtliche Immobilienbeschreibungen stellen kein Angebot oder Vertrag oder einen Teil davon dar. Sie sollten nicht auf die sachliche Richtigkeit der von Lucas Fox dargestellten Angaben in Immobilienbeschreibungen und der durch Lucas Fox mündlich oder schriftlich erteilten Informationen in Bezug auf die Immobilie, ihren Zustand oder Wert vertrauen. Weder Lucas Fox noch ein zugehöriger Agent sind befugt, Darstellungen über die Immobilie zu veröffentlichen. Diesbezüglich übernehmen weder die Agenten noch der/die Verkäufer oder Vermieter Verantwortung. Vor der Unterzeichnung von Dokumenten in Bezug auf die Immobilie, empfehlen wir allen Käufern, einen unabhängigen Anwalt zu konsultieren und gegebenenfalls ein Immobiliengutachten zur Prüfung des Bauzustands und der Abmessungen durchzuführen. Alle Flächen-, Mass- und Entfernungsangaben gelten als ungefähre Angaben und sollten vom Käufer geprüft werden.

Kontaktieren Sie uns bezüglich dieser Immobilie

+34 960 077 790 • valencia@lucasfox.com • lucasfox.de • Calle Hernán Cortés 28, Valencia, Spanien