355.000 € Wohnung - Verkauft

1 Schlafzimmer Wohnung zum Verkauf in Gran Vía, Valencia

Spanien » Valencia » Valencia-Stadt » Gran Vía » 46005

1	1	90m²
Schlafzimmer	Badezimmer	Gebäudeplan

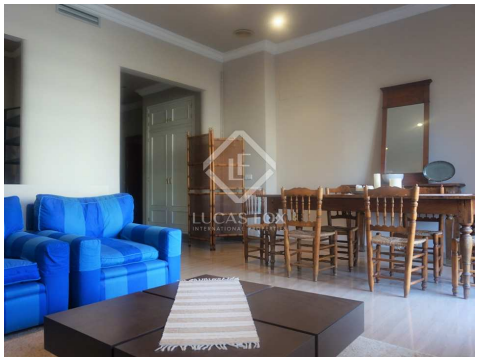

Kontaktieren Sie uns bezüglich dieser Immobilie

+34 960 077 790 • valencia@lucasfox.com • lucasfox.de • Calle Hernán Cortés 28, Valencia, Spanien

355.000 € Wohnung - Verkauft

1 Schlafzimmer Wohnung zum Verkauf in Gran Vía, Valencia

Spanien » Valencia » Valencia-Stadt » Gran Vía » 46005

1	1	90m²
Schlafzimmer	Badezimmer	Gebäudeplan

BESCHREIBUNG

Wunderschöne renovierte Wohnung in einem stattlichen Gebäude mit der Möglichkeit, einen Parkplatz zu kaufen oder zu mieten, zum Verkauf in der Gran Vía, Valencia

Dieses 90 m² große Apartment befindet sich in einem stattlichen Gebäude im Viertel Gran Vía und ist hervorragend geschnitten, da es keine Korridore aufweist und der Raum optimal genutzt wird.

Beim Betreten finden wir einen großen Flur mit Einbauschrank. Auf der linken Seite betreten wir das große Wohnzimmer mit zwei raumhohen Fenstern und Zugang zu einem kleinen Balkon, der zur Allee führt, von der aus Sie einen herrlichen Blick auf die Gärten und das privilegierte Klima Valencias genießen können. Vom Flur neben dem Wohnzimmer finden wir eine voll ausgestattete separate Küche mit einem Fenster mit Blick auf einen Blockhof.

Ein großes Doppelzimmer mit großen weiß lackierten Kleiderschränken und ein komplettes Badezimmer mit Dusche runden das Haus ab.

Die Oberflächen sind von höchster Qualität, und das Anwesen verfügt über eine Klimaanlage, um Ihren Komfort zu jeder Jahreszeit zu gewährleisten. Der Boden im Wohnzimmer und im Flur ist aus Marmor und im Schlafzimmer gibt es Holzböden. Darüber hinaus hat die Wohnung noch hohe Decken und die Innenschreinereiarbeiten bestehen aus weiß lackiertem Holz und die Außenschreinereiarbeiten aus Holz mit doppelt verglasten Fenstern.

Auf Wunsch ist es möglich, ein zweites Schlafzimmer im Haus einzurichten. Das gleiche Gebäude bietet auch einen Garagenstellplatz zum Verkauf oder zur Miete.

Kontaktieren Sie uns, um dieses exklusive Haus zu besuchen.

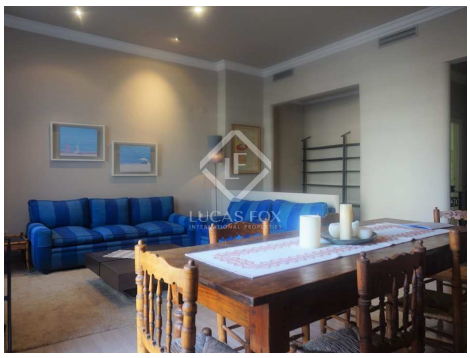

lucasfox.de/go/val15147

Aufzug, Tageslicht, Periodenmerkmale, Marmorböden, Hohe Decken, Modernistisches Gebäude, Renoviert, Nahe öffentlicher Verkehrsmittel, Nahe internationaler Schulen, Klimaanlage, Innenliegend, Heizung, Eingerichtete Küche, Doppelverglasung, Balkon, Aussicht, Außenliegend

Kontaktieren Sie uns bezüglich dieser Immobilie

+34 960 077 790 • valencia@lucasfox.com • lucasfox.de • Calle Hernán Cortés 28, Valencia, Spanien

355.000 € Wohnung - Verkauft

1 Schlafzimmer Wohnung zum Verkauf in Gran Vía, Valencia

Spanien » Valencia » Valencia-Stadt » Gran Vía » 46005

1	1	90m²
Schlafzimmer	Badezimmer	Gebäudeplan

Wichtige Informationen über die von Lucas Fox angebotenen Immobilien. Sämtliche Immobilienbeschreibungen stellen kein Angebot oder Vertrag oder einen Teil davon dar. Sie sollten nicht auf die sachliche Richtigkeit der von Lucas Fox dargestellten Angaben in Immobilienbeschreibungen und der durch Lucas Fox mündlich oder schriftlich erteilten Informationen in Bezug auf die Immobilie, ihren Zustand oder Wert vertrauen. Weder Lucas Fox noch ein zugehöriger Agent sind befugt, Darstellungen über die Immobilie zu veröffentlichen. Diesbezüglich übernehmen weder die Agenten noch der/die Verkäufer oder Vermieter Verantwortung. Vor der Unterzeichnung von Dokumenten in Bezug auf die Immobilie, empfehlen wir allen Käufern, einen unabhängigen Anwalt zu konsultieren und gegebenenfalls ein Immobiliengutachten zur Prüfung des Bauzustands und der Abmessungen durchzuführen. Alle Flächen-, Mass- und Entfernungsangaben gelten als ungefähre Angaben und sollten vom Käufer geprüft werden.

Kontaktieren Sie uns bezüglich dieser Immobilie

+34 960 077 790 • valencia@lucasfox.com • lucasfox.de • Calle Hernán Cortés 28, Valencia, Spanien