2.100.000 € Wohnung - Verkauft

6 Schlafzimmer wohnung mit 30m² terrasse zum Verkauf in El Pla del Remei, Valencia

Spanien » Valencia » Valencia-Stadt » El Pla del Remei » 46004

6	5	545m²	30m²
Schlafzimmer	Badezimmer	Gebäudeplan	Terrasse

VERKAUFT

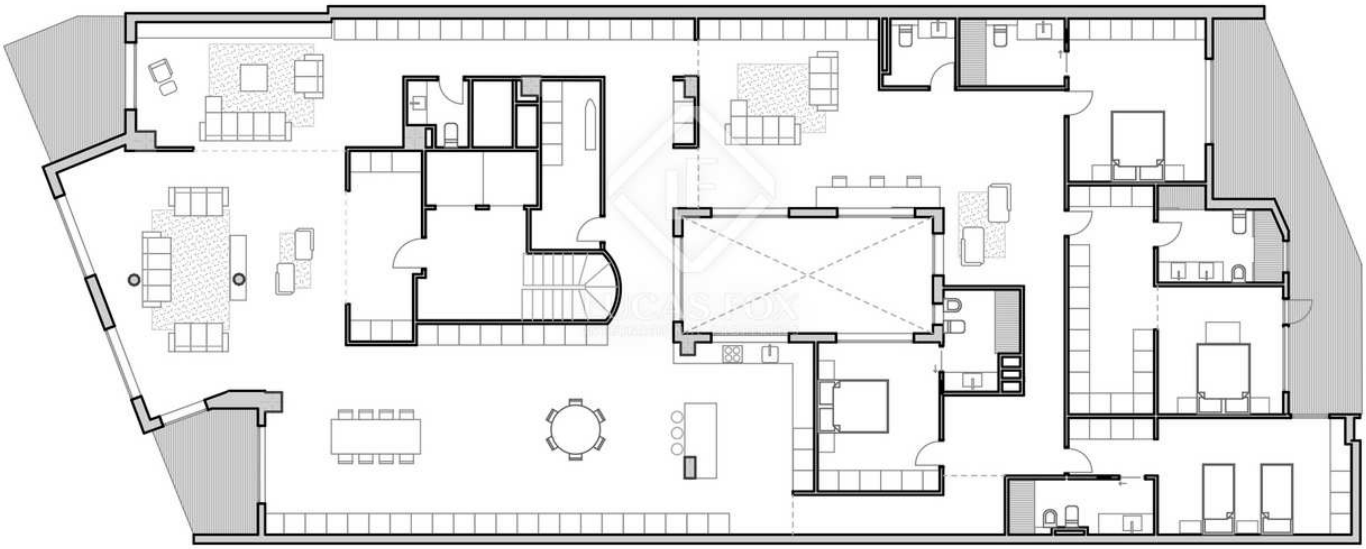

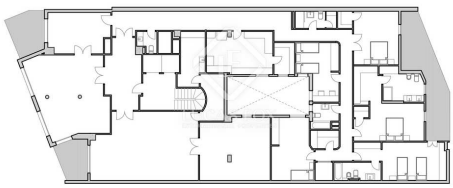

Kontaktieren Sie uns bezüglich dieser Immobilie

+34 960 077 790 • valencia@lucasfox.com • lucasfox.de • Calle Hernán Cortés 28, Valencia, Spanien

2.100.000 € Wohnung - Verkauft

6 Schlafzimmer wohnung mit 30m² terrasse zum Verkauf in El Pla del Remei, Valencia

Spanien » Valencia » Valencia-Stadt » El Pla del Remei » 46004

6	5	545m²	30m²
Schlafzimmer	Badezimmer	Gebäudeplan	Terrasse

BESCHREIBUNG

Herrschaftliches Anwesen zum Renovieren mit großem Potenzial, zum Verkauf auf einer hohen Etage in einer der privilegiertesten Gegenden von Pla del Remei.

Diese geräumige Wohnung steht in einer der besten Straßen der exklusiven Gegend von Pla del Remei zum Verkauf. Es zeichnet sich durch 3 Terrassen, reichlich Tageslicht, geräumige Zimmer und eine wunderbare freie Aussicht aus, da es sich auf einer Etage eines prestigeträchtigen Gebäudes befindet.

Dieses 500 m² große Apartment muss renoviert werden und bietet unendlich viele Möglichkeiten, es komplett an Ihre Bedürfnisse anzupassen und es zu einem unschlagbaren Zuhause zu machen. Falls gewünscht, wäre es auch möglich, die Immobilie in zwei unabhängige Wohnungen (wie ursprünglich) zu unterteilen.

Mit dem derzeitigen Grundriss erreichen wir die Wohnung über eine große Eingangshalle, die zu einem riesigen Wohnbereich führt, der in mehrere Räume unterteilt ist, mit einem Kamin und Zugang zu 2 großen quadratischen Terrassen von ca. 12 bzw. 10 m². In der Nähe des Wohn-Esszimmers finden wir eine große und helle Küche mit großzügiger Speisekammer und Zugang zu einer Galerie mit der Servicetür. Neben dem Wohn-Esszimmer haben wir auch eine Toilette.

Der Schlafbereich besteht aus 6 großen Doppelzimmern, alle mit großen Einbauschränken. Drei Schlafzimmer sind auf einen großen sonnigen Blockterrasse ausgerichtet und haben Zugang zu einer großen Terrasse. Die anderen 3 Schlafzimmer blicken auf die Terrasse und sind aufgrund der Höhe des Hauses sehr hell und freundlich. Das Layout wird durch 5 weitere Badezimmer ergänzt, von denen 2 in Schlafzimmer integriert sind.

Darüber hinaus wird das Anwesen mit 2 Parkplätzen im selben Gebäude verkauft, die nicht im Preis inbegriffen sind.

Diese stattliche Wohnung ist ideal für eine Familie, die aufgrund ihrer Größe und 3 Terrassen ein einzigartiges Zuhause in exklusiver Lage sucht. Kontaktieren Sie uns für weitere Informationen zu dieser hervorragenden Gelegenheit, Ihr Zuhause individuell zu gestalten.

lucasfox.de/go/val16330

Terrasse, Private Garage, Tageslicht, Zu renovieren, Personalaufzug, Nahe öffentlicher Verkehrsmittel, Klimaanlage, Kamin, Hauswirtschaftsraum, Einbauschränke, Doppelverglasung, Begehbarer Kleiderschrank, Balkon, Aussicht, Außenliegend

Kontaktieren Sie uns bezüglich dieser Immobilie

+34 960 077 790 • valencia@lucasfox.com • lucasfox.de • Calle Hernán Cortés 28, Valencia, Spanien

2.100.000 € Wohnung - Verkauft

6 Schlafzimmer wohnung mit 30m² terrasse zum Verkauf in El Pla del Remei, Valencia

Spanien » Valencia » Valencia-Stadt » El Pla del Remei » 46004

6	5	545m²	30m²
Schlafzimmer	Badezimmer	Gebäudeplan	Terrasse

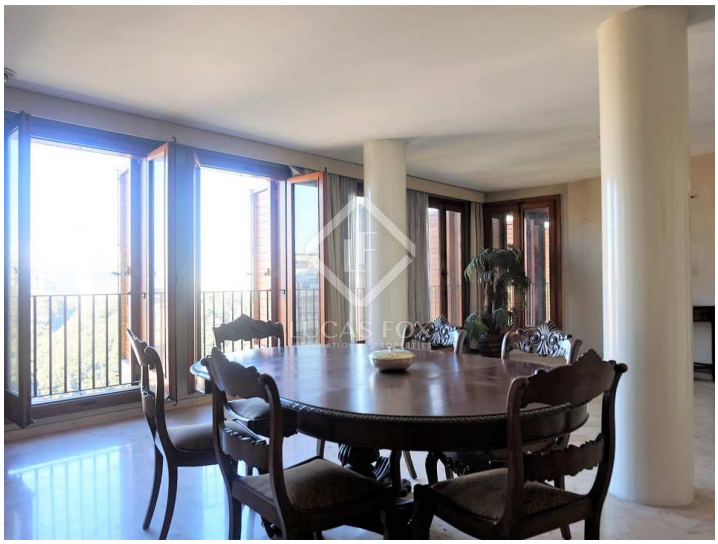

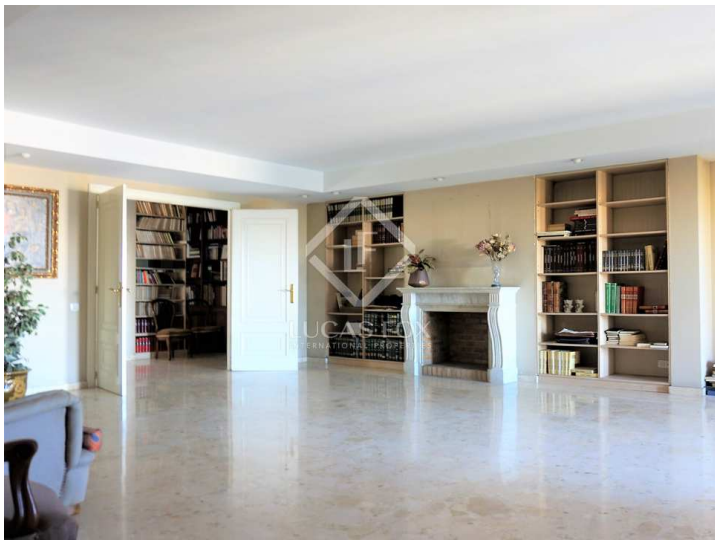

Wichtige Informationen über die von Lucas Fox angebotenen Immobilien. Sämtliche Immobilienbeschreibungen stellen kein Angebot oder Vertrag oder einen Teil davon dar. Sie sollten nicht auf die sachliche Richtigkeit der von Lucas Fox dargestellten Angaben in Immobilienbeschreibungen und der durch Lucas Fox mündlich oder schriftlich erteilten Informationen in Bezug auf die Immobilie, ihren Zustand oder Wert vertrauen. Weder Lucas Fox noch ein zugehöriger Agent sind befugt, Darstellungen über die Immobilie zu veröffentlichen. Diesbezüglich übernehmen weder die Agenten noch der/die Verkäufer oder Vermieter Verantwortung. Vor der Unterzeichnung von Dokumenten in Bezug auf die Immobilie, empfehlen wir allen Käufern, einen unabhängigen Anwalt zu konsultieren und gegebenenfalls ein Immobiliengutachten zur Prüfung des Bauzustands und der Abmessungen durchzuführen. Alle Flächen-, Mass- und Entfernungsangaben gelten als ungefähre Angaben und sollten vom Käufer geprüft werden.

Kontaktieren Sie uns bezüglich dieser Immobilie

+34 960 077 790 • valencia@lucasfox.com • lucasfox.de • Calle Hernán Cortés 28, Valencia, Spanien