185.000 € Wohnung - Verkauft

3 Schlafzimmer wohnung zum Verkauf in Ruzafa, Valencia

Spanien » Valencia » Valencia-Stadt » Ruzafa » 46004

3	1	78m²
Schlafzimmer	Badezimmer	Gebäudeplan

Kontaktieren Sie uns bezüglich dieser Immobilie

+34 960 077 790 • valencia@lucasfox.com • lucasfox.de • Calle Hernán Cortés 28, Valencia, Spanien

185.000 € Wohnung - Verkauft

3 Schlafzimmer wohnung zum Verkauf in Ruzafa, Valencia

Spanien » Valencia » Valencia-Stadt » Ruzafa » 46004

3	1	78m²
Schlafzimmer	Badezimmer	Gebäudeplan

BESCHREIBUNG

Angenehme, sonnige Wohnung mit 4 großen Fenstern zur Straße, hohen Decken mit originalen Zierleisten und einem Südostbalkon in einem Eckgebäude in der Wohngegend von Ruzafa.

Die Wohnung zeichnet sich durch eine reichliche Licht- und Eckenverteilung aus. Von dieser ausgezeichneten Lage aus genießt man freie Sicht nach Südosten und die Sonne. Es hat vier große Fenster mit Blick auf die Straße und einen Balkon.

Die praktische Anordnung garantiert, dass sich alle Räume in natürlichem Licht befinden. Das Anwesen besteht derzeit aus einem Wohnzimmer, einer Küche, drei Schlafzimmern, einem Badezimmer und einem Abstellraum. Im privatesten Teil des Hauses befinden sich die Serviceräume und die Nassbereiche, neben einer großzügigen Terrasse und in gutem Zustand.

Die Geometrie und die Anordnung der Räume ermöglichen eine flexible Aufteilung und lassen sich in ein modernes Loft mit großem Wohnzimmer, Küche und zwei Schlafzimmern sowie einem Badezimmer und einer Toilette verwandeln.

lucasfox.de/go/val20548

Aufzug, Tageslicht, Hohe Decken,
Zu renovieren,
Nahe öffentlicher Verkehrsmittel,
Nahe internationaler Schulen, Balkon,
Außenliegend

Kontaktieren Sie uns bezüglich dieser Immobilie

+34 960 077 790 • valencia@lucasfox.com • lucasfox.de • Calle Hernán Cortés 28, Valencia, Spanien

185.000 € Wohnung - Verkauft

3 Schlafzimmer wohnung zum Verkauf in Ruzafa, Valencia

Spanien » Valencia » Valencia-Stadt » Ruzafa » 46004

3	1	78m²
Schlafzimmer	Badezimmer	Gebäudeplan

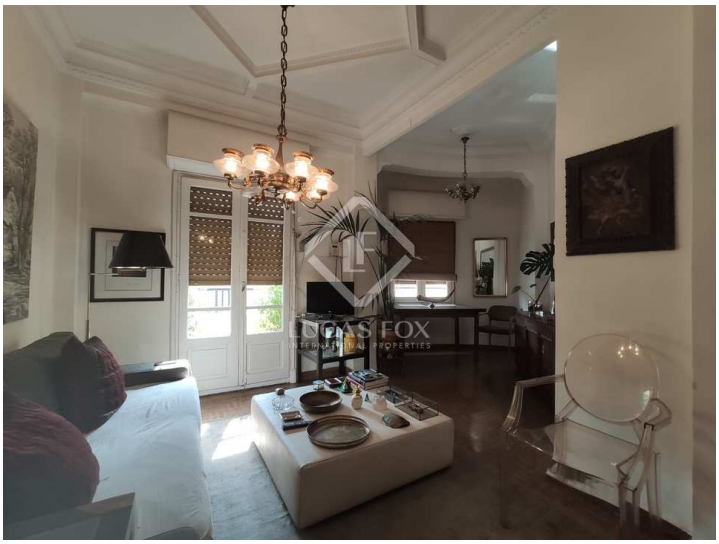

Wichtige Informationen über die von Lucas Fox angebotenen Immobilien. Sämtliche Immobilienbeschreibungen stellen kein Angebot oder Vertrag oder einen Teil davon dar. Sie sollten nicht auf die sachliche Richtigkeit der von Lucas Fox dargestellten Angaben in Immobilienbeschreibungen und der durch Lucas Fox mündlich oder schriftlich erteilten Informationen in Bezug auf die Immobilie, ihren Zustand oder Wert vertrauen. Weder Lucas Fox noch ein zugehöriger Agent sind befugt, Darstellungen über die Immobilie zu veröffentlichen. Diesbezüglich übernehmen weder die Agenten noch der/die Verkäufer oder Vermieter Verantwortung. Vor der Unterzeichnung von Dokumenten in Bezug auf die Immobilie, empfehlen wir allen Käufern, einen unabhängigen Anwalt zu konsultieren und gegebenenfalls ein Immobiliengutachten zur Prüfung des Bauzustands und der Abmessungen durchzuführen. Alle Flächen-, Mass- und Entfernungsangaben gelten als ungefähre Angaben und sollten vom Käufer geprüft werden.

Kontaktieren Sie uns bezüglich dieser Immobilie

+34 960 077 790 • valencia@lucasfox.com • lucasfox.de • Calle Hernán Cortés 28, Valencia, Spanien