395.000 € Wohnung - Verkauft

5 Schlafzimmer Wohnung zum Verkauf in Ruzafa, Valencia

Spanien » Valencia » Valencia-Stadt » Ruzafa » 46004

5	2	189m²
Schlafzimmer	Badezimmer	Gebäudeplan

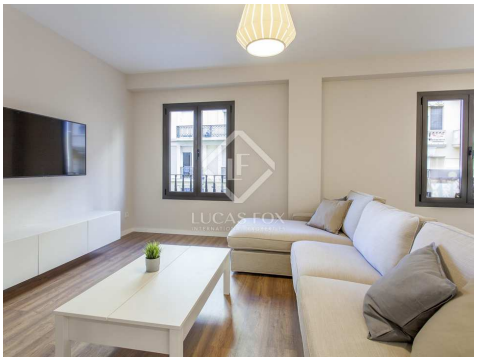

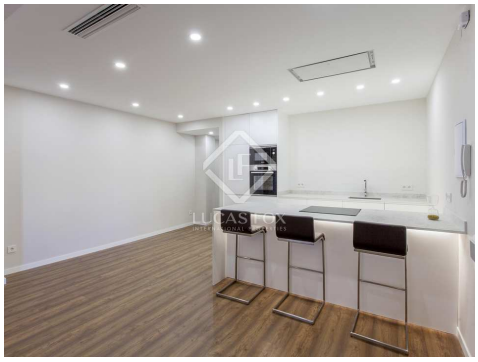

Kontaktieren Sie uns bezüglich dieser Immobilie

+34 960 077 790 • valencia@lucasfox.com • lucasfox.de • Calle Hernán Cortés 28, Valencia, Spanien

395.000 € Wohnung - Verkauft

5 Schlafzimmer Wohnung zum Verkauf in Ruzafa, Valencia

Spanien » Valencia » Valencia-Stadt » Ruzafa » 46004

5	2	189m²
Schlafzimmer	Badezimmer	Gebäudeplan

BESCHREIBUNG

Luxus 5-Zimmer-Wohnung mit Materialien und Oberflächen von sehr hoher Qualität renoviert. Es ist eine sehr moderne Wohnung.

Beim Betreten werden Sie sofort Ruhe und Komfort in dieser renovierten, hochwertigen Wohnung spüren.

Diese fantastische Wohnung mit 189 m² Wohnfläche und 173 m² Nutzfläche befindet sich in der Nähe der Plaza de Toros und der Plaza del Ayuntamiento, im ersten Stock mit Aufzug.

Es ist ein sehr luxuriöses Apartment, dessen modernes Design sich perfekt mit originellen Details verbindet.

Beim Betreten des Wohnzimmers haben Sie einen weiten Überblick über die im Tagesbereich geöffnete Küche und das Wohnzimmer. Durch den Flur betreten Sie den Nachtbereich, der zu 5 Schlafzimmern und 2 Bädern führt.

Die Küche ist mit den neuesten Geräten ausgestattet. Zentrale Klimaanlage warm / kalt im ganzen Haus.
Das Haus ist mit Hausautomation ausgestattet.

Viel natürliches Licht durch die großen Fenster und hohen Decken sorgt für ein angenehmes Wohngefühl.

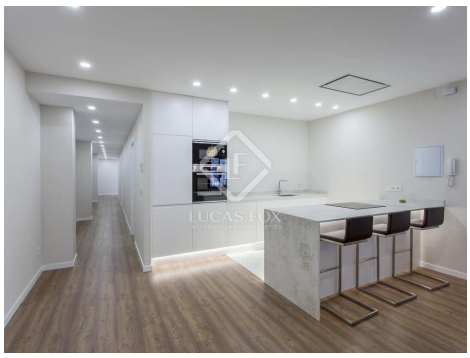

lucasfox.de/go/val20705

Aufzug, Tageslicht, Holzböden, Hohe Decken, Renoviert, Klimaanlage, Eingerichtete Küche, Einbauschränke, Doppelverglasung, Domotikanlage, Balkon, Außenliegend, Alarm

Kontaktieren Sie uns bezüglich dieser Immobilie

+34 960 077 790 • valencia@lucasfox.com • lucasfox.de • Calle Hernán Cortés 28, Valencia, Spanien

395.000 € Wohnung - Verkauft

5 Schlafzimmer Wohnung zum Verkauf in Ruzafa, Valencia

Spanien » Valencia » Valencia-Stadt » Ruzafa » 46004

5	2	189m²
Schlafzimmer	Badezimmer	Gebäudeplan

Wichtige Informationen über die von Lucas Fox angebotenen Immobilien. Sämtliche Immobilienbeschreibungen stellen kein Angebot oder Vertrag oder einen Teil davon dar. Sie sollten nicht auf die sachliche Richtigkeit der von Lucas Fox dargestellten Angaben in Immobilienbeschreibungen und der durch Lucas Fox mündlich oder schriftlich erteilten Informationen in Bezug auf die Immobilie, ihren Zustand oder Wert vertrauen. Weder Lucas Fox noch ein zugehöriger Agent sind befugt, Darstellungen über die Immobilie zu veröffentlichen. Diesbezüglich übernehmen weder die Agenten noch der/die Verkäufer oder Vermieter Verantwortung. Vor der Unterzeichnung von Dokumenten in Bezug auf die Immobilie, empfehlen wir allen Käufern, einen unabhängigen Anwalt zu konsultieren und gegebenenfalls ein Immobiliengutachten zur Prüfung des Bauzustands und der Abmessungen durchzuführen. Alle Flächen-, Mass- und Entfernungsangaben gelten als ungefähre Angaben und sollten vom Käufer geprüft werden.

Kontaktieren Sie uns bezüglich dieser Immobilie

+34 960 077 790 • valencia@lucasfox.com • lucasfox.de • Calle Hernán Cortés 28, Valencia, Spanien