460.000 € Wohnung - Verkauft

3 Schlafzimmer wohnung zum Verkauf in Sant Francesc, Valencia

Spanien » Valencia » Valencia-Stadt » Sant Francesc » 46004

3	2	185m²
Schlafzimmer	Badezimmer	Gebäudeplan

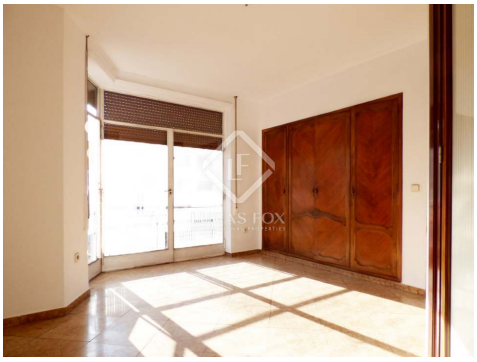

Kontaktieren Sie uns bezüglich dieser Immobilie

+34 960 077 790 • valencia@lucasfox.com • lucasfox.de • Calle Hernán Cortés 28, Valencia, Spanien

460.000 € Wohnung - Verkauft

3 Schlafzimmer wohnung zum Verkauf in Sant Francesc, Valencia

Spanien » Valencia » Valencia-Stadt » Sant Francesc » 46004

3	2	185m²
Schlafzimmer	Badezimmer	Gebäudeplan

BESCHREIBUNG

185 m² große Wohnung zum Renovieren mit geräumigen Zimmern und sehr sonnig, zum Verkauf in der Nähe des Mercado de Colón.

Warmes und geräumiges Haus mit allen Haupträumen, außen zur Straße und mit drei Ausgängen zur Terrasse mit Aussicht.

Im vorgeschlagenen Vorschlag öffnet sich die großzügige Halle zum Tagesbereich, der aus einem Wohnzimmer und einem Esszimmer besteht. Dieser Bereich ist abgeschlossen und direkt mit der Küche und dem Servicebereich verbunden. Am abgeschrägten Ende des Hauses verteilt sich auf gesammelte Weise der Nachtbereich, in dem sich 3 Schlafzimmer und 2 Badezimmer befinden.

Das Haus zeichnet sich durch seine große Leuchtkraft, die gesammelte Aufteilung und die große Terrasse aus. All dies macht diese Wohnung zu einem warmen und sehr äußeren Zuhause in einer der Hauptstraßen der Stadt.

lucasfox.de/go/val2184

Portierservice, Aufzug, Tageslicht, Zu renovieren, Renoviert, Nahe öffentlicher Verkehrsmittel, Heizung, Balkon, Aussicht, Außenliegend

Wichtige Informationen über die von Lucas Fox angebotenen Immobilien. Sämtliche Immobilienbeschreibungen stellen kein Angebot oder Vertrag oder einen Teil davon dar. Sie sollten nicht auf die sachliche Richtigkeit der von Lucas Fox dargestellten Angaben in Immobilienbeschreibungen und der durch Lucas Fox mündlich oder schriftlich erteilten Informationen in Bezug auf die Immobilie, ihren Zustand oder Wert vertrauen. Weder Lucas Fox noch ein zugehöriger Agent sind befugt, Darstellungen über die Immobilie zu veröffentlichen. Diesbezüglich übernehmen weder die Agenten noch der/die Verkäufer oder Vermieter Verantwortung. Vor der Unterzeichnung von Dokumenten in Bezug auf die Immobilie, empfehlen wir allen Käufern, einen unabhängigen Anwalt zu konsultieren und gegebenenfalls ein Immobiliengutachten zur Prüfung des Bauzustands und der Abmessungen durchzuführen. Alle Flächen-, Mass- und Entfernungsangaben gelten als ungefähre Angaben und sollten vom Käufer geprüft werden.

Kontaktieren Sie uns bezüglich dieser Immobilie

+34 960 077 790 • valencia@lucasfox.com • lucasfox.de • Calle Hernán Cortés 28, Valencia, Spanien