435.000 € Wohnung - Verkauft

4 Schlafzimmer wohnung zum Verkauf in Gran Vía, Valencia

Spanien » Valencia » Valencia-Stadt » Gran Vía » 46005

4	2	158m²
Schlafzimmer	Badezimmer	Gebäudeplan

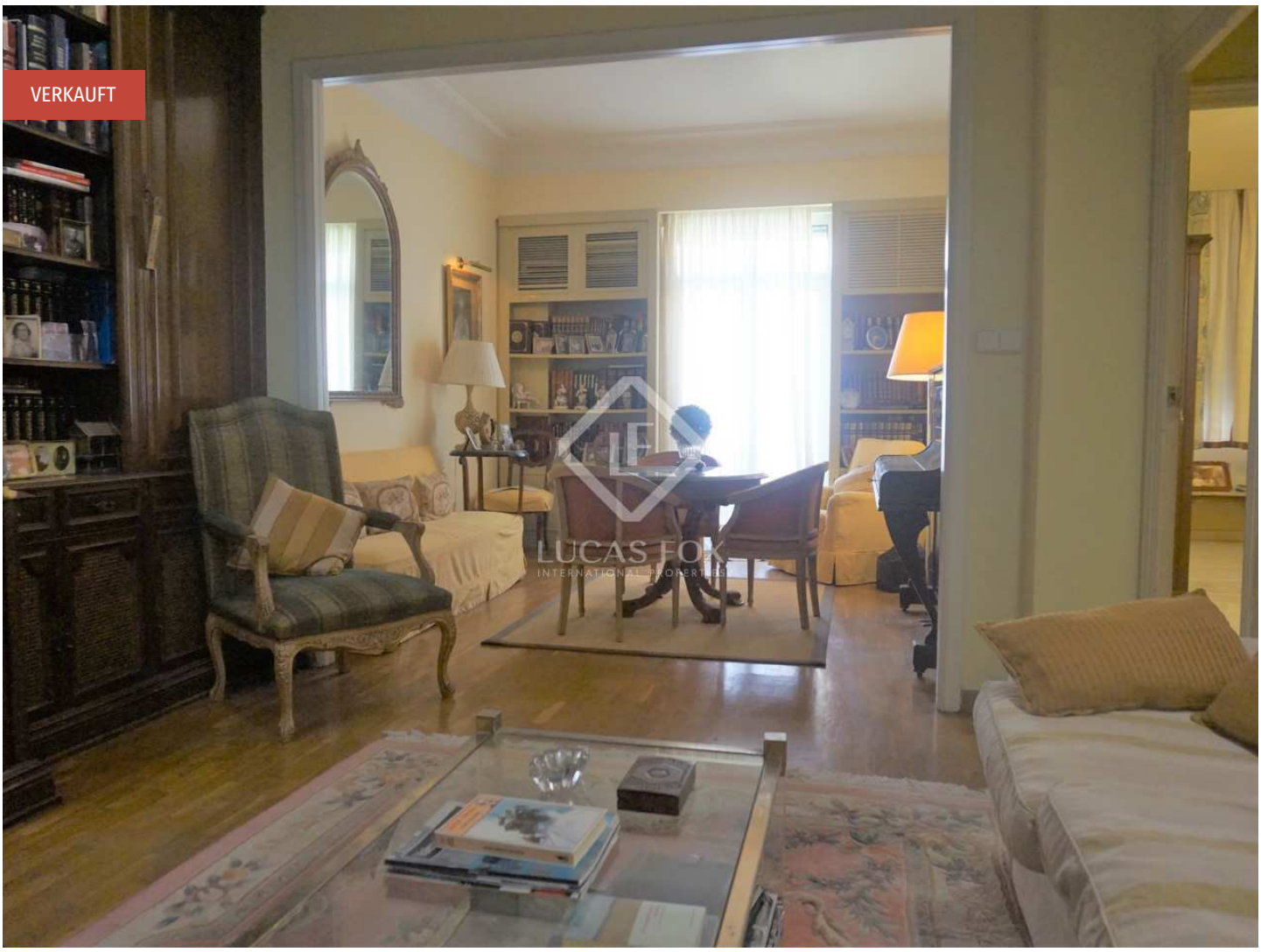

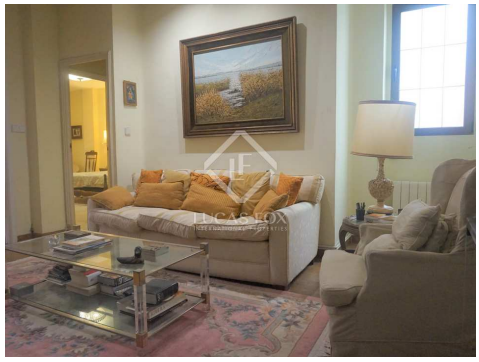

Kontaktieren Sie uns bezüglich dieser Immobilie

+34 960 077 790 • valencia@lucasfox.com • lucasfox.de • Calle Hernán Cortés 28, Valencia, Spanien

435.000 € Wohnung - Verkauft

4 Schlafzimmer wohnung zum Verkauf in Gran Vía, Valencia

Spanien » Valencia » Valencia-Stadt » Gran Vía » 46005

4	2	158m²
Schlafzimmer	Badezimmer	Gebäudeplan

BESCHREIBUNG

Wohnung zum Verkauf in der obersten Etage eines 1956 erbauten Gebäudes in einem der besten Teile des Stadtteils Gran Vía gegenüber den Gärten des Flusses Turia.

Dieses 149 m² große Grundstück (158 m² mit öffentlichen Bereichen), das vollständig renoviert werden soll, befindet sich im obersten Stockwerk eines 1956 erbauten Gebäudes, ist jedoch gut gepflegt und mit sehr gut gepflegten öffentlichen Bereichen ausgestattet.

Es befindet sich in einem der besten Teile des Viertels Gran Vía, direkt vor den wunderschönen Gärten des Rio Turia.

Das Anwesen verfügt aufgrund der Geräumigkeit und des natürlichen Lichts auf einer hohen Etage über ein großes Renovierungspotential.

Derzeit ist es als geräumiges Wohnzimmer an der Fassadenseite des Gebäudes mit zwei großen Fenstern und einem Esszimmer mit einem großen Erkerfenster eingerichtet, das auf die Blockterrasse führt, die sehr sonnig und hell ist.

Die Küche ist geräumig und rechteckig und bietet Blick auf die nach Süden ausgerichtete Blockterrasse, sodass Sie fast den ganzen Tag Sonne haben.

Das Hauptschlafzimmer ist groß, bietet Blick auf die Fassade und direkten Zugang zu einem geräumigen, kürzlich renovierten kompletten Badezimmer.

Drei Schlafzimmer und ein weiteres Badezimmer mit Dusche vervollständigen die Aufteilung des Hauses.

Das Anwesen verfügt über eine individuelle Heizung mit Heizkörpern und die gesamte Außenschreinerei wurde kürzlich geändert.

Es ist eine ideale Wohnung für diejenigen, die eine persönliche Renovierung wünschen und in einer privilegierten Gegend von Valencia, neben den größten Gärten der Stadt.

lucasfox.de/go/val24696

Aufzug, Periodengebäude, Gemeinschaftsterrasse, Zu renovieren, Nahe öffentlicher Verkehrsmittel, Nahe internationaler Schulen, Heizung, Eingerichtete Küche, Doppelverglasung, Aussicht, Außenliegend

Kontaktieren Sie uns bezüglich dieser Immobilie

+34 960 077 790 • valencia@lucasfox.com • lucasfox.de • Calle Hernán Cortés 28, Valencia, Spanien

435.000 € Wohnung - Verkauft

4 Schlafzimmer wohnung zum Verkauf in Gran Vía, Valencia

Spanien » Valencia » Valencia-Stadt » Gran Vía » 46005

4	2	158m²
Schlafzimmer	Badezimmer	Gebäudeplan

Wichtige Informationen über die von Lucas Fox angebotenen Immobilien. Sämtliche Immobilienbeschreibungen stellen kein Angebot oder Vertrag oder einen Teil davon dar. Sie sollten nicht auf die sachliche Richtigkeit der von Lucas Fox dargestellten Angaben in Immobilienbeschreibungen und der durch Lucas Fox mündlich oder schriftlich erteilten Informationen in Bezug auf die Immobilie, ihren Zustand oder Wert vertrauen. Weder Lucas Fox noch ein zugehöriger Agent sind befugt, Darstellungen über die Immobilie zu veröffentlichen. Diesbezüglich übernehmen weder die Agenten noch der/die Verkäufer oder Vermieter Verantwortung. Vor der Unterzeichnung von Dokumenten in Bezug auf die Immobilie, empfehlen wir allen Käufern, einen unabhängigen Anwalt zu konsultieren und gegebenenfalls ein Immobiliengutachten zur Prüfung des Bauzustands und der Abmessungen durchzuführen. Alle Flächen-, Mass- und Entfernungsangaben gelten als ungefähre Angaben und sollten vom Käufer geprüft werden.

Kontaktieren Sie uns bezüglich dieser Immobilie

+34 960 077 790 • valencia@lucasfox.com • lucasfox.de • Calle Hernán Cortés 28, Valencia, Spanien