560.000 € Wohnung - Verkauft

5 Schlafzimmer wohnung zum Verkauf in El Pla del Remei, Valencia

Spanien » Valencia » Valencia-Stadt » El Pla del Remei » 46003

5	2	186m²
Schlafzimmer	Badezimmer	Gebäudeplan

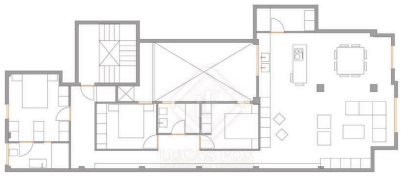

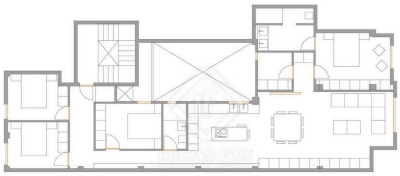

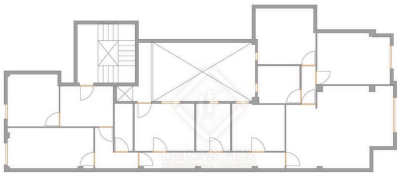

Kontaktieren Sie uns bezüglich dieser Immobilie

+34 960 077 790 • valencia@lucasfox.com • lucasfox.de • Calle Hernán Cortés 28, Valencia, Spanien

560.000 € Wohnung - Verkauft

5 Schlafzimmer wohnung zum Verkauf in El Pla del Remei, Valencia

Spanien » Valencia » Valencia-Stadt » El Pla del Remei » 46003

5	2	186m²
Schlafzimmer	Badezimmer	Gebäudeplan

BESCHREIBUNG

Geräumige Wohnung zum Renovieren mit hohen Decken und großen Fenstern in Cirilo Amorós, mit sonniger Südostausrichtung und nur einen Schritt vom Mercado de Colón entfernt.

Dieses ausgezeichnete zu renovierende Anwesen befindet sich in einem der besten Teile des Pla del Remei, nur einen Schritt vom Mercado de Colón und den Gärten des Flusses Turia entfernt.

Die Fassade des Anwesens erhält die Morgen- und Mittagssonne. Viel Licht tritt auch in die Seite ein, die die Blockterrasse überblickt, und durch eine große Innenterrasse.

Ursprünglich hatte das Anwesen ein Wohnzimmer, eine Küche, fünf Schlafzimmer und zwei komplette Badezimmer. Derzeit ist die Wohnung in Büros unterteilt.

Dank seiner großen Oberfläche verfügt das Anwesen über viele Gestaltungsmöglichkeiten, die es Ihnen ermöglichen, einen großen Wohnbereich, vier geräumige Doppelzimmer, zwei Badezimmer, eine Toilette und einen Waschraum sowie eine großzügige Küche zu schaffen. Darüber hinaus verstärken die hohen Decken und großen Fenster zur Straße das Raumgefühl der Zimmer.

Bitte kontaktieren Sie uns für weitere Informationen oder um einen Besuch zu vereinbaren.

lucasfox.de/go/val28367

Aufzug, Tageslicht, Zu renovieren, Nahe öffentlicher Verkehrsmittel, Außenliegend

Kontaktieren Sie uns bezüglich dieser Immobilie

+34 960 077 790 • valencia@lucasfox.com • lucasfox.de • Calle Hernán Cortés 28, Valencia, Spanien

560.000 € Wohnung - Verkauft

5 Schlafzimmer wohnung zum Verkauf in El Pla del Remei, Valencia

Spanien » Valencia » Valencia-Stadt » El Pla del Remei » 46003

5	2	186m²
Schlafzimmer	Badezimmer	Gebäudeplan

Wichtige Informationen über die von Lucas Fox angebotenen Immobilien. Sämtliche Immobilienbeschreibungen stellen kein Angebot oder Vertrag oder einen Teil davon dar. Sie sollten nicht auf die sachliche Richtigkeit der von Lucas Fox dargestellten Angaben in Immobilienbeschreibungen und der durch Lucas Fox mündlich oder schriftlich erteilten Informationen in Bezug auf die Immobilie, ihren Zustand oder Wert vertrauen. Weder Lucas Fox noch ein zugehöriger Agent sind befugt, Darstellungen über die Immobilie zu veröffentlichen. Diesbezüglich übernehmen weder die Agenten noch der/die Verkäufer oder Vermieter Verantwortung. Vor der Unterzeichnung von Dokumenten in Bezug auf die Immobilie, empfehlen wir allen Käufern, einen unabhängigen Anwalt zu konsultieren und gegebenenfalls ein Immobiliengutachten zur Prüfung des Bauzustands und der Abmessungen durchzuführen. Alle Flächen-, Mass- und Entfernungsangaben gelten als ungefähre Angaben und sollten vom Käufer geprüft werden.

Kontaktieren Sie uns bezüglich dieser Immobilie

+34 960 077 790 • valencia@lucasfox.com • lucasfox.de • Calle Hernán Cortés 28, Valencia, Spanien