890.000 € Wohnung - Verkauft

4 Schlafzimmer wohnung mit 8m² terrasse zum Verkauf in El Pla del Real, Valencia

Spanien » Valencia » Valencia-Stadt » El Pla del Real » 46010

4	5	229m²	8m²
Schlafzimmer	Badezimmer	Gebäudeplan	Terrasse

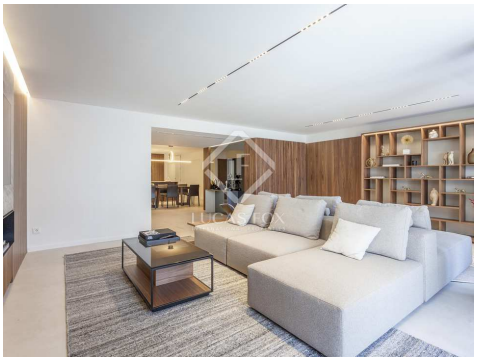

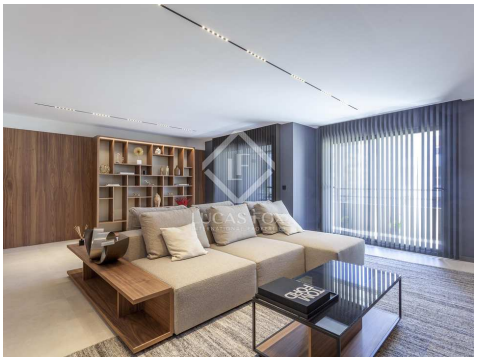

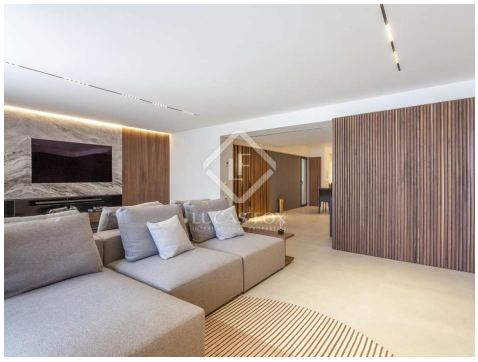

Kontaktieren Sie uns bezüglich dieser Immobilie

+34 960 077 790 • valencia@lucasfox.com • lucasfox.de • Calle Hernán Cortés 28, Valencia, Spanien

890.000 € Wohnung - Verkauft

4 Schlafzimmer wohnung mit 8m² terrasse zum Verkauf in El Pla del Real, Valencia

Spanien » Valencia » Valencia-Stadt » El Pla del Real » 46010

4	5	229m²	8m²
Schlafzimmer	Badezimmer	Gebäudeplan	Terrasse

BESCHREIBUNG

Elegante, neu renovierte Wohnung mit Terrasse, hochwertigen Oberflächen und modernem und funktionalem Design zum Verkauf in der obersten Etage eines Gebäudes im exklusiven Viertel Pla del Real.

Exklusive brandneue Wohnung von 229 m² mit Terrasse und einer hochwertigen Renovierung. Es befindet sich im vierten Stock eines 1970 erbauten Gebäudes im Viertel Pla del Real, ist perfekt erhalten und verfügt über gepflegte Gemeinschaftsräume.

Diese Eigenschaft bietet ein modernes und funktionales Design mit weiten und offenen Räumen, die alle sehr hell sind. Alle Details wurden bis zum Äußersten gepflegt und es wurden immer edle Materialien erster Qualität verwendet, um eine vollständige Harmonie von Räumen und Farben zu erreichen.

Wir erreichen das Haus über den Wohnbereich, der aus einem sehr großen Wohn- und Esszimmer mit einem großen Fenster nach vorne und Zugang zu einer schönen Südterrasse besteht. Im Wohnbereich begrenzt ein maßgeschneidertes Sofa den gesamten Raum in zwei verschiedene Zonen, eine mit dem 68-Zoll-Smart-Fernseher, eingebettet in eine natürliche Marmorwand in Steinfarben, und die andere wäre der Wohnbereich mit einem Maßgefertigter Barschrank mit Naturholzregal.

Auf der linken Seite befindet sich der Essbereich mit einem großen maßgefertigten Esstisch, der mit den übrigen Möbeln harmoniert. Direkt daneben und durch eine große Insel getrennt, befindet sich die Küche. Es verfügt über eine große Speicherkapazität und alle Geräte sind erstklassig und ausgestattet sowie über eine hochmoderne Dunstabzugshaube.

Eine Gästetoilette, die hinter einer natürlichen Holzwand versteckt ist, dient dem Tagesbereich.

Der Nachtbereich ist in vier große Doppelzimmer unterteilt, die alle über große Kleiderschränke und ein eigenes Bad verfügen.

Die Wohnung wird komplett möbliert angeboten, größtenteils nach Maß gefertigt, sowie dekorative Gegenstände und Accessoires, alle von führenden Marken.

lucasfox.de/go/val28449

Terrasse, Aufzug, Tageslicht, Gemeinschaftsterrasse, Renoviert, Personalaufzug, Nahe öffentlicher Verkehrsmittel, Nahe internationaler Schulen, Klimaanlage, Heizung, Eingerichtete Küche, Einbauschränke, Doppelverglasung, Domotikanlage, Begehbarer Kleiderschrank, Balkon, Außenliegend

Kontaktieren Sie uns bezüglich dieser Immobilie

+34 960 077 790 • valencia@lucasfox.com • lucasfox.de • Calle Hernán Cortés 28, Valencia, Spanien

890.000 € Wohnung - Verkauft

4 Schlafzimmer wohnung mit 8m² terrasse zum Verkauf in El Pla del Real, Valencia

Spanien » Valencia » Valencia-Stadt » El Pla del Real » 46010

4	5	229m²	8m²
Schlafzimmer	Badezimmer	Gebäudeplan	Terrasse

Die Qualität aller Materialien und Oberflächen ist herausragend, die perfekte Kombination verschiedener Farben, um eine angenehme Atmosphäre in allen Räumen zu schaffen.

Dieses prächtige Haus zeichnet sich durch die großzügige Größe seiner Zimmer, die Qualität der Renovierung, das avantgardistische und funktionale Design und die maximal gepflegten Details aus. Es besteht auch die Möglichkeit, zwei Parkplätze zu erwerben, die nicht im Preis enthalten sind.

Bitte kontaktieren Sie uns für weitere Informationen.

Kontaktieren Sie uns bezüglich dieser Immobilie

+34 960 077 790 • valencia@lucasfox.com • lucasfox.de • Calle Hernán Cortés 28, Valencia, Spanien

890.000 € Wohnung - Verkauft

4 Schlafzimmer wohnung mit 8m² terrasse zum Verkauf in El Pla del Real, Valencia

Spanien » Valencia » Valencia-Stadt » El Pla del Real » 46010

4	5	229m²	8m²
Schlafzimmer	Badezimmer	Gebäudeplan	Terrasse

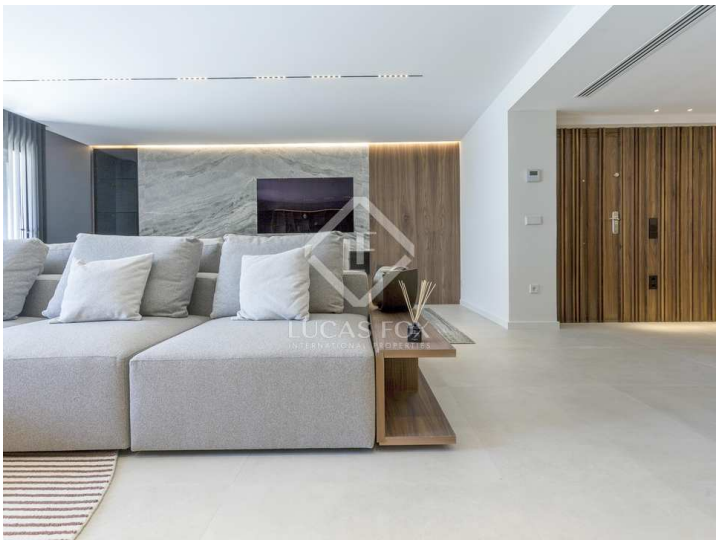

Wichtige Informationen über die von Lucas Fox angebotenen Immobilien. Sämtliche Immobilienbeschreibungen stellen kein Angebot oder Vertrag oder einen Teil davon dar. Sie sollten nicht auf die sachliche Richtigkeit der von Lucas Fox dargestellten Angaben in Immobilienbeschreibungen und der durch Lucas Fox mündlich oder schriftlich erteilten Informationen in Bezug auf die Immobilie, ihren Zustand oder Wert vertrauen. Weder Lucas Fox noch ein zugehöriger Agent sind befugt, Darstellungen über die Immobilie zu veröffentlichen. Diesbezüglich übernehmen weder die Agenten noch der/die Verkäufer oder Vermieter Verantwortung. Vor der Unterzeichnung von Dokumenten in Bezug auf die Immobilie, empfehlen wir allen Käufern, einen unabhängigen Anwalt zu konsultieren und gegebenenfalls ein Immobiliengutachten zur Prüfung des Bauzustands und der Abmessungen durchzuführen. Alle Flächen-, Mass- und Entfernungsangaben gelten als ungefähre Angaben und sollten vom Käufer geprüft werden.

Kontaktieren Sie uns bezüglich dieser Immobilie

+34 960 077 790 • valencia@lucasfox.com • lucasfox.de • Calle Hernán Cortés 28, Valencia, Spanien