LUCAS FOX
INTERNATIONAL PROPERTIES

REF. VAL28812

620.000 € Haus / Villa - Verkauft

4 Schlafzimmer Haus / Villa zum Verkauf in Patacona / Alboraya, Valencia

Spanien » Valencia » Valencia-Stadt » Patacona / Alboraya » 46128

4	3	273m²
Schlafzimmer	Badezimmer	Gebäudeplan

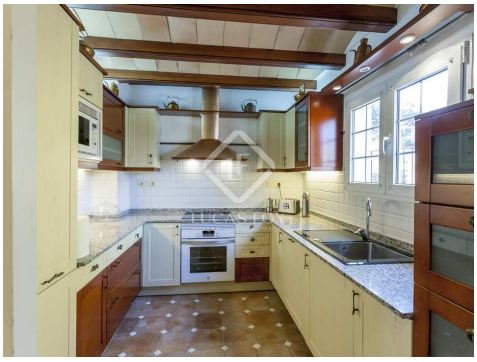

Kontaktieren Sie uns bezüglich dieser Immobilie

+34 960 077 790 • valencia@lucasfox.com • lucasfox.de • Calle Hernán Cortés 28, Valencia, Spanien

620.000 € Haus / Villa - Verkauft

4 Schlafzimmer Haus / Villa zum Verkauf in Patacona / Alboraya, Valencia

Spanien » Valencia » Valencia-Stadt » Patacona / Alboraya » 46128

4	3	273m²
Schlafzimmer	Badezimmer	Gebäudeplan

BESCHREIBUNG

lucasfox.de/go/val28812

Meerblick, Am Meer, Terrasse, Schwimmbad, Garage, Tageslicht, Parkplatz, Sicherheit, Renoviert, Klimaanlage, Kamin, Innenliegend, Hauswirtschaftsraum, Einbauschränke, Doppelverglasung, Balkon, Aussicht, Abstellraum

Einzigartiges und faszinierend renoviertes Haus mit außergewöhnlicher Aussicht, ideal für große Familien oder als zweites Ferienhaus mit geräumigen und hellen Zimmern, 4 großen Terrassen, nur wenige Gehminuten vom Strand entfernt.

Wenn Sie sich diesem schönen Eckgrundstück nähern, das mitten im kleinen Venedig im ruhigen Hafen von Port Saplaya liegt, betreten Sie die erste große Außenterrasse, die umschlossen ist.

Sobald Sie das Haus betreten, befindet sich die kürzlich renovierte Küche auf der rechten Seite. Links vom Eingang finden Sie die Toilette im Erdgeschoss und eine separate Tür, die zum Waschraum und zur Garage im Erdgeschoss führt.

Im Erdgeschoss befindet sich ein schön großes Wohnzimmer mit herrlicher Aussicht und Glas-Terrassentüren, die auf die zweite Terrasse führen, die sich perfekt für Gäste eignet.

Wenn Sie die original geschwungene Treppe mit handbemalten Fliesen und klassischem Dekor nach oben gehen, erreichen Sie den ersten Stock mit 3 Schlafzimmern und dem Badezimmer im Obergeschoss. Das Schlafzimmer auf der Rückseite des Grundstücks hat eine schöne Terrasse mit Blick auf den Hafen und es gibt einen kleinen Balkon draußen auf jedem Schlafzimmer und der Vorderseite des Hauses.

Mit nackten Ziegeln im ganzen Haus und einer beeindruckenden künstlerischen, klassischen Atmosphäre im Haus - alles wurde in hervorragendem Zustand gehalten.

Als wir die letzte Etage des Hauses erreichen, nähern wir uns dem Hauptschlafzimmer mit Bad und der letzten Außenterrasse, die geschlossen und völlig privat ist und wieder einen unglaublichen Blick auf den Hafen und das offene Mittelmeer bietet.

Kontaktieren Sie uns bezüglich dieser Immobilie

+34 960 077 790 • valencia@lucasfox.com • lucasfox.de • Calle Hernán Cortés 28, Valencia, Spanien

REF. VAL28812

620.000 € Haus / Villa - Verkauft

4 Schlafzimmer Haus / Villa zum Verkauf in Patacona / Alboraya, Valencia

Spanien » Valencia » Valencia-Stadt » Patacona / Alboraya » 46128

4	3	273m²
Schlafzimmer	Badezimmer	Gebäudeplan

Wichtige Informationen über die von Lucas Fox angebotenen Immobilien. Sämtliche Immobilienbeschreibungen stellen kein Angebot oder Vertrag oder einen Teil davon dar. Sie sollten nicht auf die sachliche Richtigkeit der von Lucas Fox dargestellten Angaben in Immobilienbeschreibungen und der durch Lucas Fox mündlich oder schriftlich erteilten Informationen in Bezug auf die Immobilie, ihren Zustand oder Wert vertrauen. Weder Lucas Fox noch ein zugehöriger Agent sind befugt, Darstellungen über die Immobilie zu veröffentlichen. Diesbezüglich übernehmen weder die Agenten noch der/die Verkäufer oder Vermieter Verantwortung. Vor der Unterzeichnung von Dokumenten in Bezug auf die Immobilie, empfehlen wir allen Käufern, einen unabhängigen Anwalt zu konsultieren und gegebenenfalls ein Immobiliengutachten zur Prüfung des Bauzustands und der Abmessungen durchzuführen. Alle Flächen-, Mass- und Entfernungsangaben gelten als ungefähre Angaben und sollten vom Käufer geprüft werden.

Kontaktieren Sie uns bezüglich dieser Immobilie

+34 960 077 790 • valencia@lucasfox.com • lucasfox.de • Calle Hernán Cortés 28, Valencia, Spanien