Preis auf Anfrage Wohnung - Verkauft

5 Schlafzimmer wohnung mit 25m² terrasse zum Verkauf in El Pla del Remei, Valencia

Spanien » Valencia » Valencia-Stadt » El Pla del Remei » 46004

5	6	266m²	25m²
Schlafzimmer	Badezimmer	Gebäudeplan	Terrasse

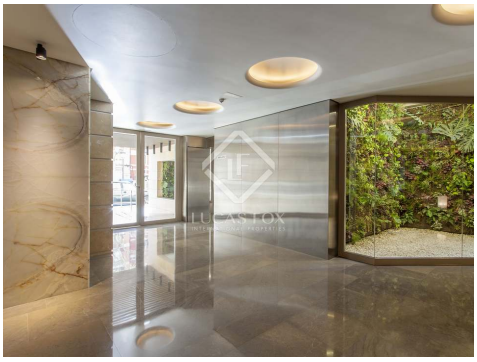

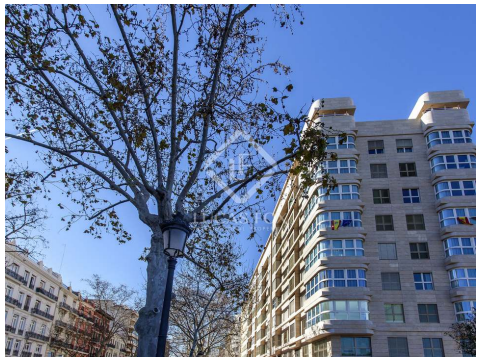

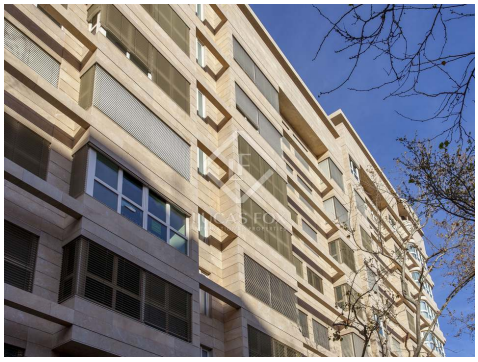

Kontaktieren Sie uns bezüglich dieser Immobilie

+34 960 077 790 • valencia@lucasfox.com • lucasfox.de • Calle Hernán Cortés 28, Valencia, Spanien

Preis auf Anfrage Wohnung - Verkauft

5 Schlafzimmer wohnung mit 25m² terrasse zum Verkauf in El Pla del Remei, Valencia

Spanien » Valencia » Valencia-Stadt » El Pla del Remei » 46004

5	6	266m²	25m²
Schlafzimmer	Badezimmer	Gebäudeplan	Terrasse

BESCHREIBUNG

Ein Neubau von Wohnungen zum Verkauf in El Pla del Remei, Valencia

Diese fantastische neue Anlage liegt strategisch günstig im Herzen von Valencia, zwischen der Alameda und dem Pla del Remei, in einer der gefragtesten Gegenden der Stadt, in der Nähe der Hauptverkehrsstraßen der Stadt, des Geschäftsviertels und des Turia-Flussgartens.

Die Anlage bietet eine Auswahl an Apartments mit 3 und 5 Schlafzimmern, die von Vicente Navarro gestaltet wurden und einen fantastischen Blick auf die Stadt, die Puente de las Flores und die Stadt der Künste und Wissenschaften bieten. Sowohl die Apartments selbst als auch die Gemeinschaftsbereiche sind mit Oberflächen und Materialien von höchster Qualität ausgestattet, die eines großartigen Hotels würdig sind.

Diese brandneuen Apartments verfügen über gebaute Flächen zwischen 135 und 275 m², abgesehen von dem 297 m² großen Penthouse sowie einer 100 m² großen privaten Terrasse mit Pool und Grill. Den Gebäudedetails wurde besondere Aufmerksamkeit geschenkt. Das Ergebnis ist eine Ansammlung von Wohnungen mit offenen Räumen ohne Säulen und mit hohen Decken.

Jede Immobilie profitiert von Fußbodenheizung, Klimaanlage nach Zonen, Carrara-Marmor, finnischem Eichenparkett, SieMatic-Küchen und Hausautomationssystemen. Darüber hinaus sind sie aufgrund der Wandstärke, der Schalldämmung und der Vierfachverglasung sehr leise.

Die Aktion verfügt über ein unabhängiges Alarmsystem sowie einen 24-Stunden-Sicherheitsdienst, Überwachungskameras und Paniktasten in den Gemeinschaftsbereichen. Garagenplätze stehen im Untergeschoss zur Verfügung.

Höhepunkte

- Neue Entwicklung abgeschlossen, brandneue Häuser
- Unschlagbare Lage in der Nähe der Hauptverkehrsstraßen der Stadt, des Geschäftsviertels und des Turia River Gardens
- Hochwertige Materialien und Innenarchitektur
- 24 Stunden Sicherheitsdienst

lucasfox.de/go/val33042

Terrasse, Whirlpool, Portierservice, Garage, Aufzug, Tageslicht, Marmorböden, Holzböden, Hohe Decken, Bodenheizung, Sicherheit, Neubau, Nahe öffentlicher Verkehrsmittel, Klimaanlage, Heizung, Einbauschränke, Doppelverglasung, Domotikanlage, Außenliegend, Alarmsystem

Kontaktieren Sie uns bezüglich dieser Immobilie

+34 960 077 790 • valencia@lucasfox.com • lucasfox.de • Calle Hernán Cortés 28, Valencia, Spanien

Preis auf Anfrage Wohnung - Verkauft

5 Schlafzimmer wohnung mit 25m² terrasse zum Verkauf in El Pla del Remei, Valencia

Spanien » Valencia » Valencia-Stadt » El Pla del Remei » 46004

5	6	266m²	25m²
Schlafzimmer	Badezimmer	Gebäudeplan	Terrasse

- Geräumige Apartments mit 3-5 Schlafzimmern und 135-275 m²
- Fantastische Aussicht auf die Stadt

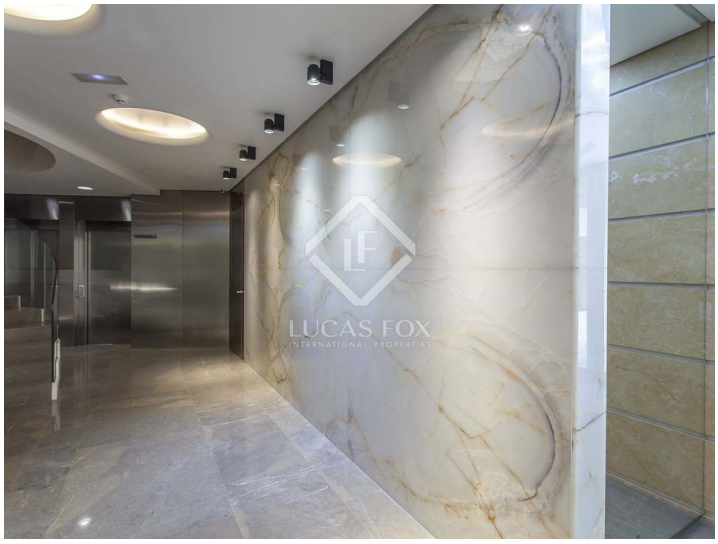

Wichtige Informationen über die von Lucas Fox angebotenen Immobilien. Sämtliche Immobilienbeschreibungen stellen kein Angebot oder Vertrag oder einen Teil davon dar. Sie sollten nicht auf die sachliche Richtigkeit der von Lucas Fox dargestellten Angaben in Immobilienbeschreibungen und der durch Lucas Fox mündlich oder schriftlich erteilten Informationen in Bezug auf die Immobilie, ihren Zustand oder Wert vertrauen. Weder Lucas Fox noch ein zugehöriger Agent sind befugt, Darstellungen über die Immobilie zu veröffentlichen. Diesbezüglich übernehmen weder die Agenten noch der/die Verkäufer oder Vermieter Verantwortung. Vor der Unterzeichnung von Dokumenten in Bezug auf die Immobilie, empfehlen wir allen Käufern, einen unabhängigen Anwalt zu konsultieren und gegebenenfalls ein Immobiliengutachten zur Prüfung des Bauzustands und der Abmessungen durchzuführen. Alle Flächen-, Mass- und Entfernungsangaben gelten als ungefähre Angaben und sollten vom Käufer geprüft werden.

Kontaktieren Sie uns bezüglich dieser Immobilie

+34 960 077 790 • valencia@lucasfox.com • lucasfox.de • Calle Hernán Cortés 28, Valencia, Spanien