750.000 € Wohnung - Zum Verkauf

4 Schlafzimmer wohnung zum Verkauf in El Pla del Remei, Valencia

Spanien » Valencia » Valencia-Stadt » El Pla del Remei » 46004

4	2	243m²
Schlafzimmer	Badezimmer	Gebäudeplan

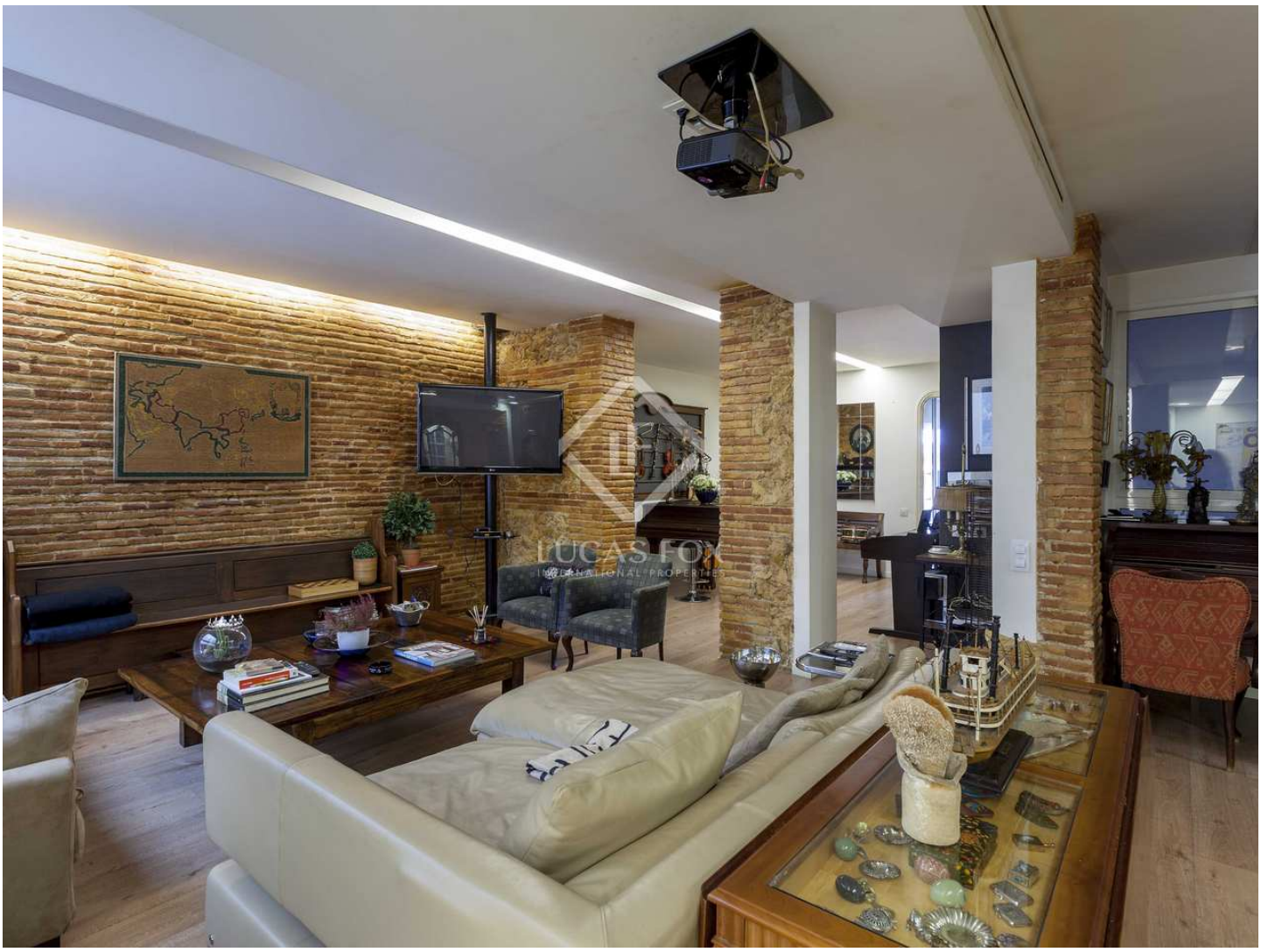

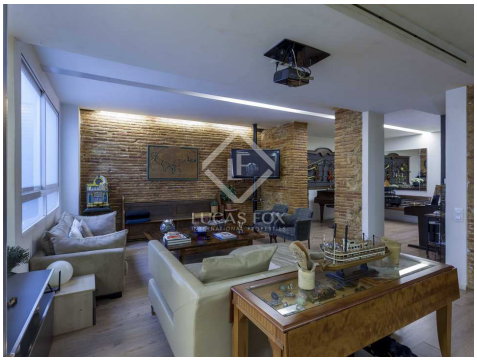

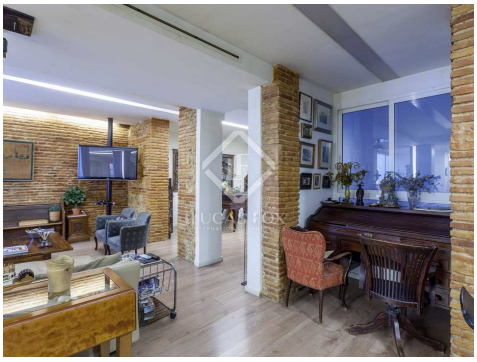

Kontaktieren Sie uns bezüglich dieser Immobilie

+34 960 077 790 • valencia@lucasfox.com • lucasfox.de • Calle Hernán Cortés 28, Valencia, Spanien

750.000 € Wohnung - Zum Verkauf

4 Schlafzimmer wohnung zum Verkauf in El Pla del Remei, Valencia

Spanien » Valencia » Valencia-Stadt » El Pla del Remei » 46004

4	2	243m²
Schlafzimmer	Badezimmer	Gebäudeplan

BESCHREIBUNG

Apartment mit 4 Schlafzimmern und 2 Bädern mit einer Designer-Renovierung und einem praktischen und funktionalen Layout zum Verkauf im Herzen des Viertels Pla del Remei, Valencia.

Geräumige, 243 m² große Wohnung im dritten Stock eines historischen Gebäudes in einer ruhigen Straße mit wenig Verkehr im exklusiven Viertel Pla del Remei. Die Liegenschaft hat einen rechteckigen Grundriss, kaum Flure, mit großen Freiflächen und einer praktischen und funktionalen Aufteilung.

Der Eingang führt zum Wohn-Esszimmer, groß und mit mehreren Räumen, alle offen und miteinander verbunden. An mehreren Wänden und den Zierleisten an den hohen Decken wurde der ursprüngliche Ziegel wiederhergestellt, was dem Wohnbereich einen besonderen Charakter verleiht. Als nächstes kommt die Küche, die perfekt mit dem Essbereich verbunden ist, mit einem originellen Barbereich. Die Küche profitiert von einem quadratischen Grundriss mit viel Stauraum und integrierten Geräten.

Links vom Wohnzimmer und mit Blick auf die Fassade befinden sich 3 großzügige Doppelzimmer mit großen Fenstern zur Fassade, die nach Osten ausgerichtet sind, sodass die angenehme Morgensonne hereinkommt. Ein komplettes Badezimmer mit Dusche dient diesem Bereich des Hauses.

Auf der gegenüberliegenden Seite befindet sich das ca. 75 m² große Hauptschlafzimmer mit großen Fenstern und Zugang zu einem schönen Balkon. Genießen Sie einen großen Ankleidebereich, einen Lesebereich und ein Büro. Es ist ein einzigartiger Raum mit hohen Decken, geräumigen Räumen, viel natürlichem Licht und einer herrlichen Aussicht.

Dieses Anwesen hat einen besonderen Charakter, der architektonische Elemente der Epoche harmonisch mit moderneren und zeitloseren Akzenten verbindet. Die Böden sind aus Naturholz und die ursprüngliche Holzschreinerei wurde beibehalten.

lucasfox.de/go/val33044

Aufzug, Tageslicht, Periodengebäude, Holzböden, Hohe Decken, Renoviert, Nahe öffentlicher Verkehrsmittel, Nahe internationaler Schulen, Klimaanlage, Kamin, Heizung, Einbauschränke, Begehbarer Kleiderschrank, Balkon, Außenliegend

Kontaktieren Sie uns bezüglich dieser Immobilie

+34 960 077 790 • valencia@lucasfox.com • lucasfox.de • Calle Hernán Cortés 28, Valencia, Spanien

750.000 € Wohnung - Zum Verkauf

4 Schlafzimmer wohnung zum Verkauf in El Pla del Remei, Valencia

Spanien » Valencia » Valencia-Stadt » El Pla del Remei » 46004

4	2	243m²
Schlafzimmer	Badezimmer	Gebäudeplan

Wichtige Informationen über die von Lucas Fox angebotenen Immobilien. Sämtliche Immobilienbeschreibungen stellen kein Angebot oder Vertrag oder einen Teil davon dar. Sie sollten nicht auf die sachliche Richtigkeit der von Lucas Fox dargestellten Angaben in Immobilienbeschreibungen und der durch Lucas Fox mündlich oder schriftlich erteilten Informationen in Bezug auf die Immobilie, ihren Zustand oder Wert vertrauen. Weder Lucas Fox noch ein zugehöriger Agent sind befugt, Darstellungen über die Immobilie zu veröffentlichen. Diesbezüglich übernehmen weder die Agenten noch der/die Verkäufer oder Vermieter Verantwortung. Vor der Unterzeichnung von Dokumenten in Bezug auf die Immobilie, empfehlen wir allen Käufern, einen unabhängigen Anwalt zu konsultieren und gegebenenfalls ein Immobiliengutachten zur Prüfung des Bauzustands und der Abmessungen durchzuführen. Alle Flächen-, Mass- und Entfernungsangaben gelten als ungefähre Angaben und sollten vom Käufer geprüft werden.

Kontaktieren Sie uns bezüglich dieser Immobilie

+34 960 077 790 • valencia@lucasfox.com • lucasfox.de • Calle Hernán Cortés 28, Valencia, Spanien