950.000 € Haus / Villa - Verkauft

5 Schlafzimmer haus / villa zum Verkauf in Godella / Rocafort, Valencia

Spanien » Valencia » Godella / Rocafort » 46110

5	6	715m²	2.451m²
Schlafzimmer	Badezimmer	Gebäudeplan	Grundfläche

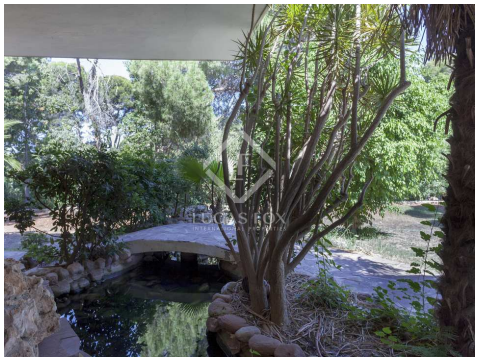

Kontaktieren Sie uns bezüglich dieser Immobilie

+34 960 077 790 • valencia@lucasfox.com • lucasfox.de • Calle Hernán Cortés 28, Valencia, Spanien

950.000 € Haus / Villa - Verkauft

5 Schlafzimmer haus / villa zum Verkauf in Godella / Rocafort, Valencia

Spanien » Valencia » Godella / Rocafort » 46110

5	6	715m²	2.451m²
Schlafzimmer	Badezimmer	Gebäudeplan	Grundfläche

BESCHREIBUNG

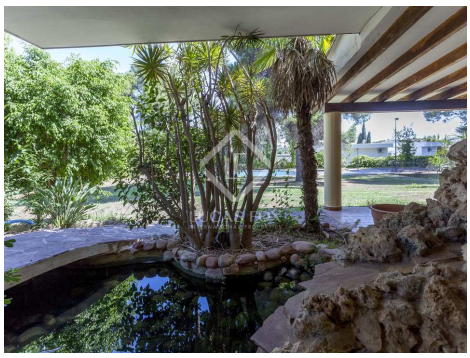

lucasfox.de/go/val35781

Terrasse, Schwimmbad, Tennisplatz, Garage, Tageslicht, Hohe Decken, Zu renovieren, Nahe öffentlicher Verkehrsmittel, Nahe internationaler Schulen, Kamin, Einbauschränke, Außenliegend, Abstellraum

Fantastisches Haus mit einem großen Garten, den Sie nach Ihren Wünschen im Herzen der Campolivar-Entwicklung renovieren können.

Dieses Haus hat Charakter und viel Potenzial und bietet die Möglichkeit, im Zentrum der Campolivar-Entwicklung in Godella zu wohnen.

Das Haus hat eine komfortable und funktionale Aufteilung mit sehr geräumigen Zimmern und hohen Decken. Es verteilt sich auf 3 Etagen und ein offenes Dachgeschoss. Eine große Halle begrüßt die Haupttreppe aus Hartholz und führt zum Tagesbereich des Hauses. Hervorzuheben ist der großzügige Wohnbereich mit drei verschiedenen Räumen, einem Ruhe- oder Lesebereich, einem zentralen Bereich mit Holzkamin und Zugang zur Terrasse sowie einem großen Esszimmer. Als nächstes gibt es ein tägliches Esszimmer, das zur Küche führt. Neben der Küche befinden sich der Diensteingang, das Schlafzimmer und die Toilette sowie die Waschküche.

Im ersten Stock finden wir den Nachtbereich mit 4 großen Schlafzimmern mit Einbauschränken und 3 Badezimmern.

Das Haus wird durch einen großen Raum im Untergeschoss mit Toilette, einem großen Abstellraum und einer Garage sowie einem offenen Dachboden vervollständigt.

Die Außenbereiche sind großzügig, mit Platz zum Parken von Fahrzeugen im Freien, Gartenbereichen, einem Swimmingpool, einem Paellero- oder Grillplatz und einem Sportplatz.

Kontaktieren Sie uns bezüglich dieser Immobilie

+34 960 077 790 • valencia@lucasfox.com • lucasfox.de • Calle Hernán Cortés 28, Valencia, Spanien

950.000 € Haus / Villa - Verkauft

5 Schlafzimmer haus / villa zum Verkauf in Godella / Rocafort, Valencia

Spanien » Valencia » Godella / Rocafort » 46110

5	6	715m²	2.451m²
Schlafzimmer	Badezimmer	Gebäudeplan	Grundfläche

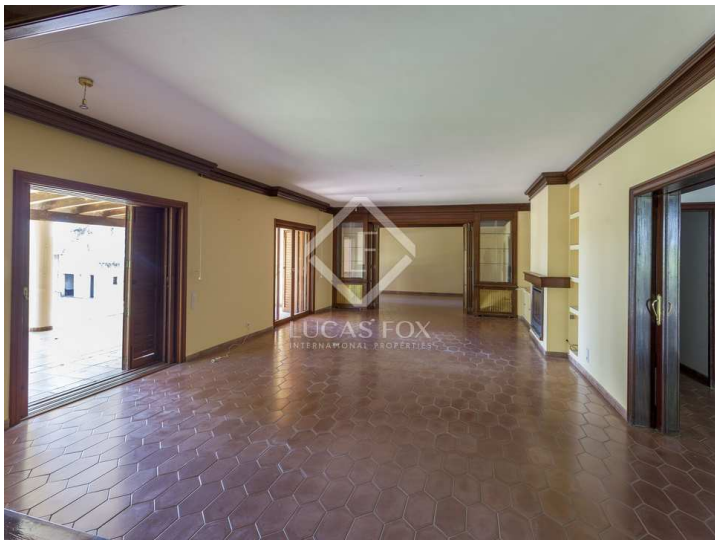

Wichtige Informationen über die von Lucas Fox angebotenen Immobilien. Sämtliche Immobilienbeschreibungen stellen kein Angebot oder Vertrag oder einen Teil davon dar. Sie sollten nicht auf die sachliche Richtigkeit der von Lucas Fox dargestellten Angaben in Immobilienbeschreibungen und der durch Lucas Fox mündlich oder schriftlich erteilten Informationen in Bezug auf die Immobilie, ihren Zustand oder Wert vertrauen. Weder Lucas Fox noch ein zugehöriger Agent sind befugt, Darstellungen über die Immobilie zu veröffentlichen. Diesbezüglich übernehmen weder die Agenten noch der/die Verkäufer oder Vermieter Verantwortung. Vor der Unterzeichnung von Dokumenten in Bezug auf die Immobilie, empfehlen wir allen Käufern, einen unabhängigen Anwalt zu konsultieren und gegebenenfalls ein Immobiliengutachten zur Prüfung des Bauzustands und der Abmessungen durchzuführen. Alle Flächen-, Mass- und Entfernungsangaben gelten als ungefähre Angaben und sollten vom Käufer geprüft werden.

Kontaktieren Sie uns bezüglich dieser Immobilie

+34 960 077 790 • valencia@lucasfox.com • lucasfox.de • Calle Hernán Cortés 28, Valencia, Spanien