780.000 € Wohnung - Verkauft

3 Schlafzimmer wohnung zum Verkauf in Ruzafa, Valencia

Spanien » Valencia » Valencia-Stadt » Ruzafa » 46006

3	4	203m²
Schlafzimmer	Badezimmer	Gebäudeplan

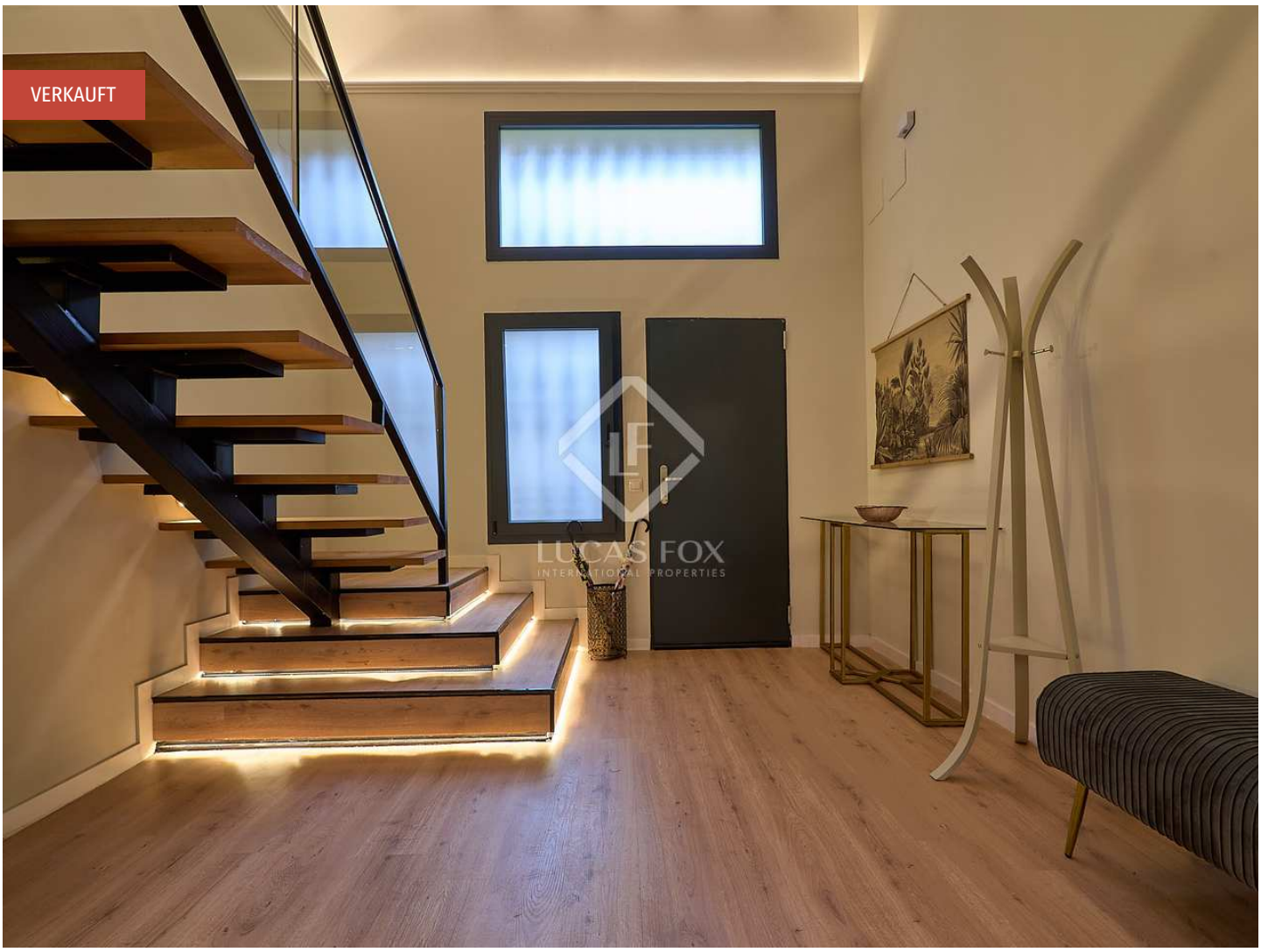

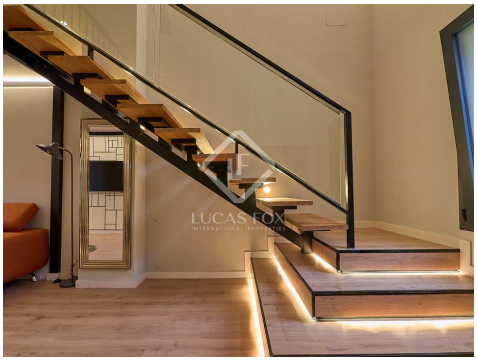

Kontaktieren Sie uns bezüglich dieser Immobilie

+34 960 077 790 • valencia@lucasfox.com • lucasfox.de • Calle Hernán Cortés 28, Valencia, Spanien

780.000 € Wohnung - Verkauft

3 Schlafzimmer wohnung zum Verkauf in Ruzafa, Valencia

Spanien » Valencia » Valencia-Stadt » Ruzafa » 46006

3	4	203m²
Schlafzimmer	Badezimmer	Gebäudeplan

BESCHREIBUNG

Kürzlich renoviertes Haus zum Verkauf im angesagten Viertel Ruzafa.

Das Haus befindet sich im Erdgeschoss eines Gebäudes in einer ruhigen Straße im Viertel Ruzafa in Valencia. Es wurde kürzlich renoviert und dieses Erdgeschoss wurde in ein neues Wohnkonzept im Stadthausstil umgewandelt. Durch die Nutzung von drei charmanten Terrassen und unterschiedlichen Höhen und Ebenen sowie den schrägen Decken wurde ein anderes und einzigartiges Haus geschaffen, das sich perfekt für das Viertel Ruzafa eignet.

Im Erdgeschoss befindet sich eine Eingangshalle mit Zugang zu einem Dachboden mit Platz für ein Arbeitszimmer, ein Wohn-Esszimmer, die Küche und eine Toilette. Als nächstes gibt es einen Zugangskorridor zu zwei Schlafzimmern mit eigenem Bad und zwei Terrassen.

Im Obergeschoss gelangen Sie über eine Treppe in ein großes Schlafzimmer mit Bad und einem großen Ankleidezimmer und Kamin sowie einer Terrasse.

Kontaktieren Sie uns für weitere Informationen.

lucasfox.de/go/val37688

Terrasse, Renoviert, Nahe öffentlicher Verkehrsmittel, Klimaanlage, Kamin, Heizung, Entspannungsbereich, Eingerichtete Küche, Einbauschränke, Außenliegend

Kontaktieren Sie uns bezüglich dieser Immobilie

+34 960 077 790 • valencia@lucasfox.com • lucasfox.de • Calle Hernán Cortés 28, Valencia, Spanien

780.000 € Wohnung - Verkauft

3 Schlafzimmer wohnung zum Verkauf in Ruzafa, Valencia

Spanien » Valencia » Valencia-Stadt » Ruzafa » 46006

3	4	203m²
Schlafzimmer	Badezimmer	Gebäudeplan

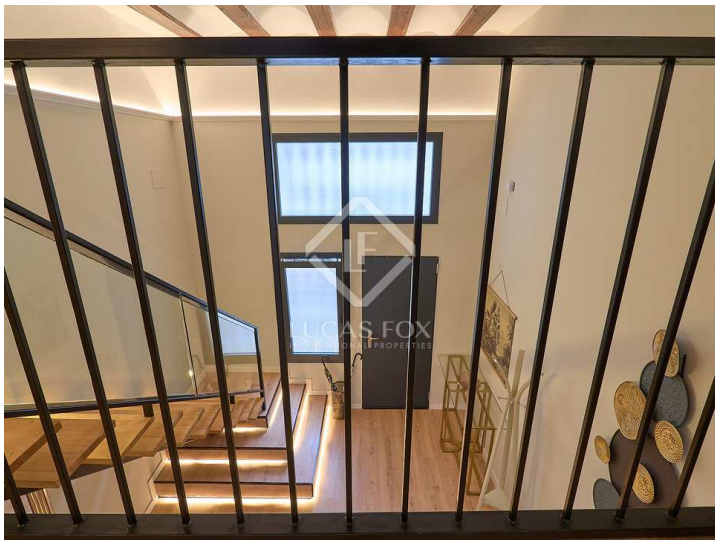

Wichtige Informationen über die von Lucas Fox angebotenen Immobilien. Sämtliche Immobilienbeschreibungen stellen kein Angebot oder Vertrag oder einen Teil davon dar. Sie sollten nicht auf die sachliche Richtigkeit der von Lucas Fox dargestellten Angaben in Immobilienbeschreibungen und der durch Lucas Fox mündlich oder schriftlich erteilten Informationen in Bezug auf die Immobilie, ihren Zustand oder Wert vertrauen. Weder Lucas Fox noch ein zugehöriger Agent sind befugt, Darstellungen über die Immobilie zu veröffentlichen. Diesbezüglich übernehmen weder die Agenten noch der/die Verkäufer oder Vermieter Verantwortung. Vor der Unterzeichnung von Dokumenten in Bezug auf die Immobilie, empfehlen wir allen Käufern, einen unabhängigen Anwalt zu konsultieren und gegebenenfalls ein Immobiliengutachten zur Prüfung des Bauzustands und der Abmessungen durchzuführen. Alle Flächen-, Mass- und Entfernungsangaben gelten als ungefähre Angaben und sollten vom Käufer geprüft werden.

Kontaktieren Sie uns bezüglich dieser Immobilie

+34 960 077 790 • valencia@lucasfox.com • lucasfox.de • Calle Hernán Cortés 28, Valencia, Spanien