690.000 € Haus / Villa - Verkauft

5 Schlafzimmer haus / villa mit 134m² terrasse zum Verkauf in Los Monasterios

Spanien » Valencia » Los Monasterios » 46530

5	3	320m²	1.120m²	134m²
Schlafzimmer	Badezimmer	Gebäudeplan	Grundfläche	Terrasse

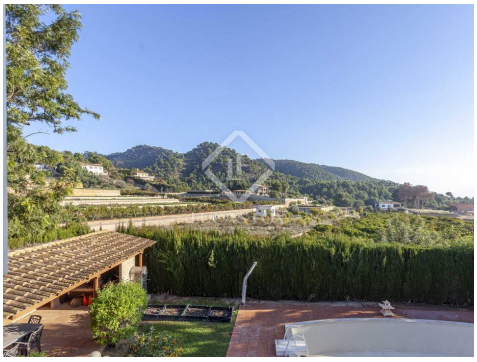

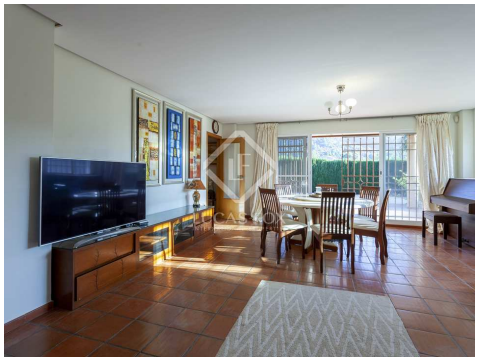

Kontaktieren Sie uns bezüglich dieser Immobilie

+34 960 077 790 • valencia@lucasfox.com • lucasfox.de • Calle Hernán Cortés 28, Valencia, Spanien

690.000 € Haus / Villa - Verkauft

5 Schlafzimmer haus / villa mit 134m² terrasse zum Verkauf in Los Monasterios

Spanien » Valencia » Los Monasterios » 46530

5	3	320m²	1.120m²	134m²
Schlafzimmer	Badezimmer	Gebäudeplan	Grundfläche	Terrasse

BESCHREIBUNG

Haus mit Garten und Pool auf einem 1.200 m² großen Grundstück mit außergewöhnlichem Blick auf die Sierra Calderona in der Urbanisation Los Monasterios, Valencia, zu verkaufen.

Dieses außergewöhnliche Haus ist eine Gelegenheit, in einer der besten Urbanisationen in Valencia, in Puzol, zu leben. Es liegt auf einem 1.200 m² großen Grundstück mit Garten und Swimmingpool und bietet einen fantastischen Blick auf die Berge, von einem der Schlafzimmer aus kann man sogar das Meer sehen.

Das Haus ist auf drei Etagen verteilt. Im Erdgeschoss finden wir den Wohnbereich mit einem geräumigen Wohn-Esszimmer mit Zugang zu zwei Terrassen, eine Küche mit Hauswirtschaftsraum, der als Waschküche dient, ein Schlafzimmer mit Einbauschränken und ein komplettes Badezimmer.

Im Obergeschoss befinden sich drei weitere Schlafzimmer, alle mit Einbauschränken und Klimaanlage. Das Hauptschlafzimmer hat eine Terrasse, ein Badezimmer und ein Nebenzimmer, das als Arbeits- oder Kinderzimmer dient. Ein weiteres der Schlafzimmer hat eine weitere große offene Terrasse.

Das Haus hat auch ein Souterrain, verteilt auf zwei große Räume und einen Abstellraum. Das gesamte Haus, einschließlich des Souterrains, wird mit Heizkörpern beheizt.

Draußen gibt es eine große Veranda zum Parken von Autos, einen Außenpavillon mit Grill und einen Swimmingpool.

Das Haus befindet sich in einem privaten Wohngebiet mit 24-Stunden-Sicherheitsdienst, gemeinschaftlichen Gartenbereichen und einem Gesellschafts- und Sportclub mit Tennis-, Paddle-Tennis-, Fußball-, Basketballanlagen und mehreren großen Swimmingpools.

Kontaktieren Sie uns für weitere Informationen.

lucasfox.de/go/val38752

Meerblick, Bergblick, Terrasse, Schwimmbad, Garten, Portierservice, Tageslicht, Hohe Decken, Nahe internationaler Schulen, Klimaanlage, Kamin, Heizung, Hauswirtschaftsraum, Grill, Einbauschränke, Aussicht, Außenliegend, Abstellraum

Kontaktieren Sie uns bezüglich dieser Immobilie

+34 960 077 790 • valencia@lucasfox.com • lucasfox.de • Calle Hernán Cortés 28, Valencia, Spanien

690.000 € Haus / Villa - Verkauft

5 Schlafzimmer haus / villa mit 134m² terrasse zum Verkauf in Los Monasterios

Spanien » Valencia » Los Monasterios » 46530

5	3	320m²	1.120m²	134m²
Schlafzimmer	Badezimmer	Gebäudeplan	Grundfläche	Terrasse

Wichtige Informationen über die von Lucas Fox angebotenen Immobilien. Sämtliche Immobilienbeschreibungen stellen kein Angebot oder Vertrag oder einen Teil davon dar. Sie sollten nicht auf die sachliche Richtigkeit der von Lucas Fox dargestellten Angaben in Immobilienbeschreibungen und der durch Lucas Fox mündlich oder schriftlich erteilten Informationen in Bezug auf die Immobilie, ihren Zustand oder Wert vertrauen. Weder Lucas Fox noch ein zugehöriger Agent sind befugt, Darstellungen über die Immobilie zu veröffentlichen. Diesbezüglich übernehmen weder die Agenten noch der/die Verkäufer oder Vermieter Verantwortung. Vor der Unterzeichnung von Dokumenten in Bezug auf die Immobilie, empfehlen wir allen Käufern, einen unabhängigen Anwalt zu konsultieren und gegebenenfalls ein Immobiliengutachten zur Prüfung des Bauzustands und der Abmessungen durchzuführen. Alle Flächen-, Mass- und Entfernungsangaben gelten als ungefähre Angaben und sollten vom Käufer geprüft werden.

Kontaktieren Sie uns bezüglich dieser Immobilie

+34 960 077 790 • valencia@lucasfox.com • lucasfox.de • Calle Hernán Cortés 28, Valencia, Spanien